



# PANDUAN PENGENALAN KEHIDUPAN KAMPUS BAGI MAHASISWA BARU

TAHUN  
AKADEMIK | 2021/2022



JAS-ANZ



**POLTEKKES KEMENKES JAKARTA I**

Jl. Wijayakusuma Raya No. 47-48 Cilandak – Jakarta Selatan 12430

Telp. (021) 75909605 Fax. (021) 75909638

[www.poltekkesjakarta1.ac.id](http://www.poltekkesjakarta1.ac.id)

[Informasi@poltekkesjakarta1.ac.id](mailto:Informasi@poltekkesjakarta1.ac.id)



**BIODATA**  
**MAHASISWA BARU POLTEKKES KEMENKES JKARTA I**  
**TAHUN AKADEMIK 2021/2022**

**JURUSAN.....**

Nama : .....

Alamat Asal : .....

Alamat di Jakarta : .....

Tempat Lahir/Tgl Lahir : .....

No. HP : .....

No. HP Orang Tua/Wali: .....

Agama : .....

Riwayat Kesehatan : .....

e-mail/Akun media sosial aktif :  
.....

Jenis Kelamin : Laki – laki / Perempuan\*)

Prestasi Akademik : .....

.....

.....

Prestasi non Akademik : .....

.....

.....

Pengalaman Organisasi : .....

.....

.....



*Dengan ini saya menyatakan bahwa data dan seluruh informasi yang saya tulis dalam form pendataan ini adalah benar dan bisa dipertanggungjawabkan*

Jakarta,.....

( \_\_\_\_\_ )

\*) coret yang tidak perlu

## KATA PENGANTAR

Puji syukur kami panjatkan kehadirat Tuhan Yang Maha Esa, atas berkat dan rahmat-Nya sehingga Panduan Pengenalan Kehidupan Kampus Bagi Mahasiswa Baru (PKKMB) Secara Daring Dalam Masa Pandemi *Corona Virus Diseases*(Covid-19) telah selesai disusun.

Panduan Pengenalan Kehidupan Kampus Bagi Mahasiswa Baru (PKKMB) Secara Daring dalam Masa Pandemi *Corona Virus Diseases* (Covid-19) Politeknik Kesehatan Kemenkes Jakarta I Tahun Akademik 2021/2022 disusun sebagai acuan pelaksanaan PKKMB dalam menyiapkan proses transisi dan memberikan gambaran proses pembelajaran di Politeknik Kesehatan Kemenkes Jakarta I

Pada kesempatan ini kami mengucapkan banyak terima kasih pada semua pihak yang telah berpartisipasi dalam penyusunan panduan ini, dengan tujuan mempermudah dan memperlancar pelaksanaan PKKMB Tahun 2021.

Panduan PKKMB ini diharapkan dapat menjadikan acuan dalam pelaksanaan pengenalan kehidupan kampus bagi mahasiswa baru. Semoga panduan ini memberikan manfaat bagi kita semua.

Jakarta, 1 Juli 2021  
Politeknik Kesehatan Kemenkes Jakarta I  
Direktur,

ttd.

drg. Ita Astit Karmawati, MARS  
NIP.196405091988032002

## DAFTAR ISI

Biodata .....	i
Kata Pengantar.....	i
Daftar Isi .....	iii
BAB I : PENDAHULUAN.....	1
A. Sejarah Poltekkes Kemenkes Jakarta I.....	1
B. Tugas Pokok dan Fungsi.....	2
C. Tujuan.....	3
D. Sasaran.....	3
E. Visi dan Misi.....	4
F. Kebijakan Mutu.....	4
G. Nilai – Nilai Mutu.....	4
H. Profil Jurusan.....	5
BAB II : PENGENALAN KEHIDUPAN KAMPUS BAGI MAHASISWA BARU POLITEKNIK KESEHATAN KEMENKES JAKARTA I	
A. Latar Belakang.....	10
B. Landasan.....	11
C. Azas Pelaksanaan.....	12
D. Tujuan .....	12
E. Materi.....	13
BAB III : PENYELENGGARAAN PENGENALAN KEHIDUPAN KAMPUS BAGI MAHASISWA BARU POLITEKNIK KESEHATAN KEMENKES JAKARTA I	
A. Waktu Pelaksanaan.....	15
B. Organisasi Pelaksanaan.....	15
C. Pelaksanaan PKKMB.....	16
D. Tata Tertib .....	21
BAB IV : PENUTUP.....	25
LAMPIRAN :	
1. Sususan Panitia	
2. Mars Politeknik Kesehatan Kemenkes Jakarta I	
3. Hymne Politeknik Kesehatan Kemenkes Jakarta I	

4. Struktur Organisasi Poltekkes Kemenkes Jakarta I
5. Struktur Organisasi Jurusan Poltekkes Kemenkes Jakarta I
6. Peserta Pengenalan Kehidupan Kampus Bagi Mahasiswa Baru
7. Catatan Kegiatan Pengenalan Kehidupan Kampus Bagi Mahasiswa Baru

## **BAB I**

### **PENDAHULUAN**

#### **A. Sejarah Poltekkes Kemenkes Jakarta I**

Poltekkes Kemenkes Jakarta I didirikan berdasarkan Surat Keputusan Menteri Kesehatan dan Kesejahteraan Sosial Nomor 298/Menkes-Kessos/SK/IV/2001 tanggal 16 April 2001 tentang Organisasi dan Tatakerja Politeknik Kesehatan, dan peraturan tersebut sudah diperbaharui dengan Surat Keputusan Menteri Kesehatan Nomor 1988/MENKES/PER/IX/2011 tanggal 27 September 2011. Terakhir diperbaharui dengan Peraturan Menteri Kesehatan Republik Indonesia Nomor 38 Tahun 2018 tentang Organisasi dan Tata Kerja Politeknik Kesehatan di Lingkungan Badan Pengembangan dan Pemberdayaan Sumber Daya Manusia Kesehatan Kementerian Kesehatan

Sebelum bergabung menjadi Poltekkes Kemenkes Jakarta I (kecuali Jurusan Ortotik Prostetik), Jurusan-jurusan tersebut berdiri sendiri dalam bentuk Akademi Kesehatan di lingkungan Departemen Kesehatan. Dengan terbitnya SK Menteri Kesehatan tersebut di atas, akademi-akademi tersebut bergabung menjadi Poltekkes Depkes Jakarta I. Sehubungan dengan terbitnya Peraturan Presiden Nomor 47 Tahun 2009 tentang Pembentukan dan Organisasi Kementerian Negara yang merubah Departemen Kesehatan menjadi Kementerian, maka terjadi perubahan nama menjadi Politeknik Kesehatan Kementerian Kesehatan Jakarta I (Poltekkes Kemenkes Jakarta I) dan pada tahun 2012 Keputusan Menteri Pendidikan dan Kebudayaan Nomor 355/E/0/2012 tentang Alih Bina Penyelenggaraan Program Studi pada Politeknik Kesehatan Kementerian Kesehatan dari Kementerian Kesehatan kepada Kementerian Pendidikan dan Kebudayaan.

Perubahan kelembagaan institusi pendidikan dari Akademi Kesehatan menjadi Politeknik Kesehatan dilaksanakan sebagai upaya untuk meningkatkan kualitas institusi pendidikan melalui pendekatan manajemen pendidikan terpadu.

Disamping itu juga diharapkan dapat memantapkan kegiatan belajar mengajar baik dari aspek teknis maupun administrasi, memberikan kepastian status bagi dosen maupun peserta didik, meningkatkan efisiensi dan efektifitas dalam hal pendayagunaan tenaga pengajar dan sarana prasarana serta yang paling utama adalah meningkatkan mutu lulusan.

Akreditasi Politeknik Kemenkes Jakarta I berdasarkan Surat Keputusan BAN-PT Nomor 4340/SK/BAN-PT/Akred/PT/XI/2017, dengan peringkat Terakreditasi B

#### DIREKTUR POLITEKNIK KEMENKES JAKARTA I BERDASARKAN PERIODE

No	Nama	Periode
1.	drg. Sudarma, MM	Tahun 2002 – 2006
2.	Srining Rahayu, SKM., M.Kes	Tahun 2006 – 2010
3.	Ani Nuraeni, S.Kp., M.Kes	Tahun 2010 – 2014
4.	Ani Nuraeni, S.Kp., M.Kes	Tahun 2014 – 2018
5.	drg. Ita Astit Karmawati, MARS	Tahun 2018 – 2022

### B. Tugas Pokok dan Fungsi

#### 1. Kedudukan

Poltekkes Kemenkes Jakarta I adalah unit pelaksana teknis di lingkungan Kementerian Kesehatan yang berada di bawah dan bertanggung jawab kepada Kepala Badan Pengembangan dan Pemberdayaan Sumberdaya Manusia Kesehatan. Poltekkes dipimpin oleh seorang Direktur dan dalam melaksanakan tugas administratif dibina oleh Sekretaris Badan Pengembangan dan Pemberdayaan Sumber Daya Manusia Kesehatan sedangkan dalam melaksanakan tugas teknis fungsional dibina oleh Kepala Pusat Pendidikan dan Pelatihan Tenaga Kesehatan dan Kepala Pusat Pendidikan dan Pelatihan Aparatur.

#### 2. Tugas

Poltekkes Kemenkes Jakarta I mempunyai tugas melaksanakan pendidikan yang meliputi program D III dan D IV Kesehatan sesuai peraturan perundangan yang berlaku.

#### 3. Fungsi

Poltekkes Kemenkes Jakarta I mempunyai fungsi :

- a. Pelaksanaan pengembangan pendidikan dalam sejumlah keahlian di bidang kesehatan.

- b. Pelaksanaan pendidikan D III Keperawatan, D III Kebidanan, D III Kesehatan Gigi, Sarjana Terapan (D IV) Ortotik Prostetik, Sarjana Terapan (D IV) Keperawatan dan Program Pendidikan Profesi Keperawatan (Ners).
- c. Pelaksanaan kegiatan penelitian dan pengabdian kepada masyarakat sesuai terapan dengan bidang yang menjadi tugas dan tanggung jawabnya.
- d. Pelaksanaan pembinaan sivitas akademika dalam hubungannya dengan lingkungan.
- e. Pelaksanaan kegiatan pelayanan administrasi.

### **C. Tujuan**

1. Menghasilkan lulusan berdaya saing global, unggul, bermartabat dan berkarakter
2. Menghasilkan penelitian kesehatan berbasis keunggulan institusi dan menghasilkan karya ilmiah dan produk yang bermutu
3. Meningkatkan kualitas kegiatan pengabdian masyarakat dalam meningkatkan mutu layanan kesehatan.
4. Mendorong terwujudnya tata kelola organisasi yang baik (*good governance*)
5. Memperkuat jejaring kemitraan yang saling menguntungkan dengan berbagai pihak

### **D. Sasaran**

1. Tersedianya lulusan yang berdaya saing global, unggul, bermartabat dan berkarakter
2. Akses pembelajaran lanjut dan inovasi
3. Meningkatnya kualitas penelitian kesehatan berbasis keunggulan institusi
4. Meningkatnya Pengabdian kepada masyarakat berbasis keunggulan institusi
5. Meningkatnya karya inovatif yang memberikan manfaat bagi masyarakat dan pengembangan ilmu pengetahuan
6. Terwujudnya sistem tata kelola dan kelembagaan yang akuntabel.
7. Meningkatnya sarana prasarana yang memenuhi standar mutu perguruan tinggi
8. Meningkatnya kerjasama tingkat nasional dan internasional.
9. Tersedianya wahana klinik terpadu sebagai pengembangan pelayanan kesehatan.



## **E. Visi dan Misi**

### **Visi**

Politeknik Kesehatan Jakarta I menjadi lembaga pendidikan tinggi kesehatan yang berorientasi global, unggul, andal, dan bermartabat

### **Misi**

1. Menyelenggarakan pendidikan dengan dasar keilmuan yang kuat bersinergi antar disiplin ilmu dan berorientasi global
2. Menyelenggarakan penelitian yang menghasilkan ilmu pengetahuan terapan dan produk-produk intelektual yang unggul sesuai kebutuhan bangsa
3. Memajukan bangsa melalui penerapan ilmu pengetahuan yang dikembangkan dalam kehidupan masyarakat
4. Menjalankan tata kelola perguruan tinggi negeri yang andal dengan mengoptimalkan sumber daya
5. Memperkuat dan memperluas jejaring kerjasama dengan berbagai pihak baik dalam maupun luar negeri

## **F. Kebijakan Mutu**

Politeknik Kesehatan Kemenkes Jakarta I mampu menghasilkan lulusan yang kompeten sesuai harapan seluruh pihak yang berkepentingan melalui peningkatan kinerja dan mematuhi seluruh ketentuan peraturan perundang-undangan yang berlaku .

## **G. Nilai-nilai Mutu**

Nilai-nilai mutu yang dijunjung tinggi oleh Poltekkes Kemenkes Jakarta I dalam melaksanakan tugas pokok dan fungsinya adalah :

- a. Kejujuran
- b. Keterbukaan
- c. Inovatif
- d. Kerjasama
- e. Komitmen
- f. Integritas

## H. Profil Jurusan

Berikut ini profil singkat jurusan yang berada di Poltekkes Kemenkes Jakarta I :

### 1. Jurusan Keperawatan

#### a. Program Studi Diploma III Keperawatan

##### 1) Akreditasi

Surat Keputusan Lembaga Akreditasi Mandiri Pendidikan Tinggi Kesehatan Indonesia (LAM-PTKes) Nomor : 0387/LAM-PTKes/Akr/Dip/XI/2020 tanggal 20 November 2020 tentang Akreditasi Program Studi Diploma III Keperawatan Poltekkes Kemenkes Jakarta I, dengan nilai akreditasi 361, Peringkat A (Sangat Baik)

##### 2) Gelar kelulusan

Ahli Madya Keperawatan (A.Md.Kep)

##### 3) Profil Lulusan

Lulusan Diploma III Keperawatan Poltekkes Kemenkes Jakarta I :

Profil lulusan Diploma III Keperawatan Indonesia adalah sebagai perawat pelaksana asuhan keperawatan pada individu, keluarga, dan kelompok khusus di tatanan klinik dan komunitas yang memiliki kemampuan dalam memenuhi kebutuhan dasar manusia yang meliputi aspek bio, psiko, sosio, kultural, dan spiritual dalam kondisi sehat maupun sakit serta kegawat daruratan berdasarkan ilmu dan teknologi keperawatan dengan memegang teguh kode etik perawat. Pendidikan keperawatan jenjang Diploma III diselenggarakan oleh Perguruan Tinggi dengan tujuan menghasilkan Ahli Madya Keperawatan.

#### b. Program Studi Keperawatan Program Pendidikan Sarjana Terapan dan Pendidikan Profesi Ners Program Profesi

##### 1) Akreditasi :

a) Surat Keputusan Lembaga Akreditasi Mandiri Pendidikan Tinggi Kesehatan Indonesia (LAM-PTKes) Nomor : 0061/LAM-PTKes/Akr/Dip/III/2021 tanggal 26 Maret 2021 tentang Akreditasi Program Studi Sarjana Terapan Keperawatan Poltekkes Kemenkes Jakarta I, dengan nilai akreditasi 287, **Peringkat A (Sangat Baik)**

- b) Surat Keputusan Lembaga Akreditasi Mandiri Pendidikan Tinggi Kesehatan Indonesia (LAM-PTKes) Nomor : 0062/LAM-PTKes/Akr/Pro/III/2021 tanggal 26 Maret 2021 tentang Akreditasi Program Studi Pendidikan Profesi Ners Poltekkes Kemenkes Jakarta I, dengan nilai akreditasi 262, **Peringkat B ( Baik)**
- 2) Gelar Kelulusan  
Sarjana Terapan Keperawatan dan Ners (S.Tr.Kep., Ners.).
- 3) Profil Lulusan  
Profil merupakan peran yang diharapkan dapat dilakukan oleh lulusan program studi di masyarakat atau dunia kerja. Adapun profil lulusan program studi pendidikan profesi Ners Politeknik Kesehatan Kementerian Kesehatan Jakarta I adalah sebagai *Care Provider, Communicator, Educator dan health promotor, Manager dan leader, dan Researcher* (AIPNI, 2015; Kemenkes RI, 2018).

**Alamat :**

**Jurusan Keperawatan**

Lokasi kampus : Jl. Wijayakusuma Raya No. 47 Cilandak Barat Jakarta Selatan Telp. 021 7690415 Fax. 021 7664132  
Email : [keperawatan@poltekkesjakarta1.ac.id](mailto:keperawatan@poltekkesjakarta1.ac.id)  
Email : [ners@poltekkesjakarta1.ac.id](mailto:ners@poltekkesjakarta1.ac.id)

## 2. Jurusan Kebidanan

- 1) Akreditasi  
Surat Keputusan Keputusan Lembaga Akreditasi Mandiri Pendidikan Tinggi Kesehatan Indonesia (LAM-PTKes) Nomor : 0642/LAM-PTKES/AKR/Dip/XII/2020 tanggal 11 Desember 2020, tentang Akreditasi Program Studi D III Kebidanan Poltekkes Kemenkes Jakarta I, status terakreditasi dengan nilai 368, dengan peringkat A (Sangat Baik)
- 2) Gelar kelulusan  
Ahli Madya Kebidanan (A.Md.Keb.)
- 3) Profil lulusan  
Lulusan DIII Kebidanan adalah tampilan kinerja yang dapat dilakukan lulusan program studi di masyarakat /dunia kerja sesuai dengan level KKNi sebagai *Care Provider* yaitu; seorang Ahli Madya Kebidanan yang

berperan sebagai pemberi asuhan kebidanan esensial pada masa kehamilan, persalinan, nifas, keluarga berencana, bayi, dan promosi kesehatan reproduksi dengan melibatkan keluarga dan masyarakat pada kondisi normal sesuai kode etik profesi pada tatanan pelayanan kesehatan.

**Alamat :**

**Jurusan Kebidanan**

Lokasi kampus : Jl. Wijayakusuma Raya No. 47 Cilandak Barat Jakarta Selatan Telp. 085811631112, Email :kebidanan@poltekkesjakarta1.ac.id

**3. Jurusan Keperawatan Gigi**

1) Akreditasi

Surat Keputusan Keputusan Lembaga Akreditasi Mandiri Pendidikan Tinggi Kesehatan Indonesia (LAM-PTKes) Nomor : 0446/LAM-PTKes/Akr/Dip/XI/2020 tanggal 27 November 2020, tentang Akreditasi Program Studi D III Kesehatan Gigi Poltekkes Kemenkes Jakarta I, status terakreditasi dengan nilai 365, dengan peringkat A (Sangat Baik)

2) Gelar Kelulusan

Ahli Madya Kesehatan Gigi (A.Md.Kes)

3) Profil Lulusan

- a) Pelaksana Pelayanan Asuhan Kesehatan Gigi dan Mulut
- b) Promotor Kesehatan Gigi dan Mulut
- c) Pelaksana Kegiatan Asistensi dalam Pelayanan Kesehatan Gigi dan Mulut
- d) Pelaksana Pelayanan Asuhan Kesehatan Gigi dan Mulut Anak Usia Dini

**Alamat :**

**Jurusan Keperawatan Gigi**

Lokasi kampus : Jl. Wijayakusuma Raya No. 47 Cilandak Barat Jakarta Selatan Telp. 021 7664015 Fax 021 7664015 Email. jkg@poltekkesjakarta1.ac.id.

**4. Jurusan Ortotik Prostetik**

1) Akreditasi

- a) Surat Keputusan Kepala Pusat Pendidikan dan Pelatihan Tenaga Kesehatan Nomor HK.06.01/III/300782/2011 tanggal 4 Mei 2011 nilai 83,35 (baik), masa berlaku 5 tahun.
- b) Pengakuan Akreditasi *International Society Prosthetics and Orthotics* (ISPO) Category I masa berlaku Agustus 2017 s/d Agustus 2020.

- c) Surat Direktorat Jenderal Pendidikan Tinggi Kementerian Pendidikan dan Kebudayaan Nomor 1862/E/T/2011 tanggal 22 November 2011 tentang pengakuan hasil akreditasi yang dilaksanakan oleh Kementerian Kesehatan terhadap program studi Politeknik Kesehatan sampai masa berlakunya berakhir.
  - d) Surat keputusan Lembaga Akreditasi Mandiri Pendidikan Tinggi Kesehatan Indonesia (LAM-PTKes) Nomor : 0840/LAM-PTKes/Akr/Dip/XII/2017 tanggal 30 Desember 2017 s/d 29 Desember 2022, dengan nilai 321 (Baik).
- 2) Gelar Lulusan  
Program D IV : Sarjana Terapan Ortotik Prostetik (S.Tr.Kes.)
- 3) Profil Lulusan Ortotik Prostetik
- a) Sebagai *care provider*/ pemberi alat bantu ortosis dan prostesis pada semua tingkat usia dalam rentang sehat sakit secara menyeluruh/ holistik pada tatanan klinik dan komunitas.
  - b) Berperan aktif menjadi *community leader*/ penggerak masyarakat untuk berbudaya sehat melalui upaya promotif dan preventif serta menjadi edukator dalam mendidik klien untuk mandiri dalam menjaga kesehatannya.
  - c) Menjadi *manager* / pengelola layanan ortotik prostetik pada tatanan pelayanan kesehatan di rumah sakit dan masyarakat.
  - d) *Researcher* / peneliti terapan di bidang ortotik prostetik.
  - e) Mengembangkan standar keilmuan klinis dan mengikuti kondisi kekinian yang dapat dipertanggungjawabkan dan meningkatkan kualitas lulusan dengan berwawasan global.
  - f) Mengembangkan teori yang di dapatkan dari praktik klinis sehari-hari dengan imajinasi yang membuahkan riset progresif di bidang ortotik prostetik dengan disesuaikan dengan kondisi lokal, meningkatkan profesionalisme dan produktifitas.
  - g) Melaksanakan kegiatan pengabdian masyarakat berdasarkan *evidence based practice* ortotik prostetik untuk individu masyarakat, instansi pemberi pelayanan dan tenaga kesehatan.
  - h) Meningkatkan pengembangan keilmuan dengan organisasi nasional maupun internasional.

**Alamat :**

**Jurusan Ortotik Prostetik**

Lokasi kampus : Jl. Wijayakusuma Raya No. 48 Cilandak Barat Jakarta Selatan  
Telp.021 75904687 Fax 021 75914366

Email : op@poltekkesjakarta1.ac.id.

## **BAB II**

### **PENGENALAN KEHIDUPAN KAMPUS BAGI MAHASISWA BARU POLITEKNIK KESEHATAN KEMENKES JAKARTA I**

#### **A. Latar Belakang**

Pengenalan Kehidupan Kampus Bagi Mahasiswa Baru (PKKMB) adalah kegiatan terencana yang diselenggarakan pada awal tahun ajaran dan merupakan kegiatan yang tidak dapat terpisahkan dari rangkaian panjang proses pendidikan tenaga kesehatan. Pengenalan Kehidupan Kampus Bagi Mahasiswa Baru (PKKMB) dilakukan dalam rangka menyiapkan mahasiswa baru melewati proses transisi menjadi mahasiswa yang dewasa dan mandiri, serta mempercepat proses adaptasi mahasiswa dengan lingkungan yang baru dan memberikan bekal untuk keberhasilannya menempuh pendidikan di perguruan tinggi.

Kegiatan ini dapat dijadikan titik tolak pembinaan idealisme, penguatan rasa cinta tanah air, dan kepedulian terhadap lingkungan, juga dalam rangka menciptakan generasi yang berkarakter, religius, nasionalis, mandiri, gotong royong, dan berintegritas. Kegiatan PKKMB diharapkan menjadi wahana penanaman 5 (lima) program gerakan nasional revolusi mental yaitu Indonesia melayani, Indonesia bersih, Indonesia tertib, Indonesia mandiri, dan Indonesia bersatu. Dengan kata lain melalui PKKMB memberikan bekal awal agar mahasiswa kelak akan menjadi alumni perguruan tinggi yang memiliki kedalaman ilmu, keluhuran akhlak, cinta tanah air, dan berdaya saing global.

Pada tahun 2020, Bangsa Indonesia dan bangsa di negara-negara lain sedang dilanda Pandemi *Covid-19*. Kondisi ini memberikan tantangan dan peluang untuk kita bangkit serta keluar dari rutinitas yang ada. Berdasarkan kebijakan pemerintah tentang bekerja, belajar, dan ibadah dari rumah menjadikan momentum yang baik untuk menciptakan kreativitas dan memanfaatkan teknologi sesuai dengan eranya. Mahasiswa baru saat ini sangat erat kaitannya dengan pemanfaatan teknologi dalam berbagai aspek kehidupan. PKKMB Poltekkes Kemenkes Jakarta I di tahun 2020 dilaksanakan secara daring.

Pengenalan Kehidupan Kampus Bagi Mahasiswa Baru (PKKMB) mempunyai makna penting dalam mempersiapkan setiap mahasiswa sedini mungkin terhadap kehidupan sebagai pra kondisi yang sangat menunjang keberhasilan pembelajaran di lingkungan barunya. Melalui kegiatan ini diharapkan mahasiswa akan lebih memahami dan memadai proses pembelajaran di perguruan tinggi khususnya Politeknik Kesehatan Jakarta I, sehingga bisa terjadi hubungan yang harmonis antara mahasiswa dan Civitas Akademika.

## **B. Landasan**

1. Undang-Undang Nomor 12 Tahun 2012 tentang Pendidikan Tinggi (Lembaran Negara Republik Indonesia Tahun 2012 Nomor 158, Tambahan Lembaran Negara Republik Indonesia Nomor 5336);
2. Peraturan Pemerintah Nomor 4 Tahun 2014 tentang Penyelenggaraan Pendidikan Tinggi dan Pengelolaan Perguruan Tinggi (Lembaran Negara Republik Indonesia Tahun 2014 Nomor 16, Tambahan Lembaran Negara Republik Indonesia Nomor 5500);
3. Peraturan Menteri Riset, Teknologi dan Pendidikan Tinggi Nomor 15 Tahun 2015 tentang Organisasi dan Tata Kerja Kementerian Riset, Teknologi dan Pendidikan Tinggi;
4. Peraturan Menteri Riset, Teknologi, dan Pendidikan Tinggi Nomor 44 Tahun 2015 tentang Standar Nasional Pendidikan Tinggi (Berita Negara Republik Indonesia Tahun 2015 Nomor 1952).
5. Keputusan Direktur Jenderal Pembelajaran dan Kemahasiswaan Kemenristekdikti Republik Indonesia Nomor 116/B1/SK/2016 tentang Perubahan Keputusan Direktur Jenderal Pembelajaran dan Kemahasiswaan Nomor 96/B1/SK/2016 tentang Panduan Umum Pengenalan Kehidupan Kampus bagi Mahasiswa Baru.
6. Surat Keputusan Direktur Politeknik Kesehatan Kemenkes Jakarta I Nomor: PP.01.02/II/04327....., tanggal ....Juli 2021 tentang Panitia Kegiatan Pengenalan Kehidupan Kampus bagi Mahasiswa Baru (PKKMB) T.A. 2021/2022.



### **C. Azas Pelaksanaan :**

Asas pelaksanaan pengenalan Kehidupan Kampus bagi Mahasiswa Baru, terdiri dari:

1. Asas keterbukaan, yaitu semua kegiatan penerimaan mahasiswa baru dilakukan secara terbuka, baik dalam hal pembiayaan, materi/substansi kegiatan, berbagai informasi waktu maupun tempat penyelenggaraan kegiatan;
2. Asas demokratis, yaitu semua kegiatan dilakukan dengan berdasarkan kesetaraan semua pihak, dengan menghormati hak dan kewajiban masing-masing pihak yang terlibat dalam kegiatan penerimaan mahasiswa baru tersebut; dan
3. Asas humanis, yaitu kegiatan penerimaan mahasiswa baru dilakukan berdasarkan kemanusiaan yang adil dan beradab, dan prinsip persaudaraan dan anti kekerasan.

### **D. Tujuan**

#### 1. Tujuan Utama

Tujuan utama PKKMB adalah untuk memberikan pembekalan kepada mahasiswa baru agar dapat lebih cepat beradaptasi dengan lingkungan perguruan Tinggi.

#### 2. Tujuan Khusus

- a. Mempersiapkan fisik, mental maupun sosial kultur peserta didik/mahasiswa baru dalam memasuki lingkungan belajar di kampus Politeknik Kesehatan Kemenkes Jakarta I.
- b. Menanamkan kesadaran berbangsa, bernegara, bela negara, serta peduli lingkungan dan masyarakat sesuai dengan 4 (empat) pilar kebangsaan (Pancasila, UUD 1945, NKRI, dan Bhineka Tunggal Ika);
- c. Memperkenalkan sistem pembelajaran dan kehidupan sivitas akademika di perguruan tinggi dengan menanamkan nilai-nilai dasar pendidikan dan perguruan tinggi;
- d. Mengenalkan tata kelola perguruan tinggi, sistem serta kegiatan pembelajaran dan kemahasiswaan (kurikuler dan ekstrakurikuler).
- e. Mengenalkan lingkungan kampus, terutama organisasi dan struktur perguruan tinggi, sistem pembelajaran dan kemahasiswaan;

- f. Mengenalkan pendidikan karakter khususnya nilai integritas, moral, etika, kejujuran, kepedulian, tanggung jawab dan kedisiplinan dalam kehidupan di kampus dan masyarakat;
- g. Memotivasi dan mendorong mahasiswa baru untuk produktif berkarya dan berprestasi meskipun di masa pandemi.
- h. Memperkenalkan kiat sukses belajar dan mengembangkan diri di perguruan tinggi melalui konsepsi dan praktik Merdeka Belajar: Kampus Merdeka;
- i. Kebijakan pemerintah di bidang kesehatan
- j. Peranan dan tanggung jawab profesi tenaga Kesehatan

### **C. Materi**

Secara umum materi kegiatan PKKMB terdiri dari:

#### 1. Pembinaan kesadaran bela negara

Sebagai bagian dari upaya membangun sistem pertahanan negara dan merupakan upaya yang strategis dalam rangka menumbuhkan sikap dan perilaku setiap warga negara yang teratur, menyeluruh, terpadu dan berlanjut dalam menunaikan hak dan kewajibannya dalam upaya bela negara yang dilandasi cinta tanah air;

#### 2. Kehidupan berbangsa dan bernegara

Pemahaman tentang Pancasila sebagai dasar negara atau ideologi negara, Undang-Undang Dasar 1945, Negara Kesatuan Republik Indonesia, dan Bhineka Tunggal Ika;

#### 3. Pembinaan gerakan nasional revolusi mental: Indonesia melayani, bersih, tertib, mandiri, dan bersatu;

#### 4. Sistem Pendidikan Tinggi di Indonesia

a. Pengenalan sistem pendidikan tinggi di Indonesia;

b. Kebijakan Merdeka Belajar:Kampus Merdeka;

c. Pengenalan nilai budaya, etika, tata krama, norma kehidupan kampus, plagiarisme, pencegahan pelecehan seksual di kampus, penyalahgunaan narkoba, dan anti korupsi dan terampil serta bijak dalam berkomunikasi melalui media sosial;

d. Pembentukan karakter mahasiswa yang menghargai kemanusiaan dan membangun kesehatan mental mahasiswa;

- e. Pencegahan dan penanggulangan intoleransi, radikalisme, terorisme, dan penyebaran paham-paham yang bertentangan dengan ideologi negara;
- f. Kiat sukses/motivasi belajar di perguruan tinggi (akademik dan non akademik) serta menggali jiwa kewirausahaan, prospek dan peluang kerja setelah lulus dari perguruan tinggi;
- g. Kegiatan kemahasiswaan dan organisasi kemahasiswaan.
- h. Perguruan tinggi di era revolusi industri 4.0 dan kehidupan baru pasca pandemi (new normal);
- i. Kesadaran lingkungan hidup dan kesiapsiagaan bencana di Perguruan Tinggi.
- j. Pengenalan Kampus Poltekkes Kemenkes Jakarta I
- k. Organisasi Profesi
- l. Sistem Pembelajaran Program Studi
- m. Layanan Administrasi Akademik
- n. Layanan Perpustakaan
- o. Layanan Laboratorium
- p. Layanan Keuangan dan Mekanisme Pembayaran
- q. Layanan E-campus dan Platform Pembelajaran (google classroom, google meet)

**BAB III**  
**PENYELENGGARAAN**  
**PENGENALAN KEHIDUPAN KAMPUS BAGI MAHASISWA BARU**  
**POLITEKNIK KESEHATAN KEMENKES JAKARTA I**

**A. Waktu dan Tempat Pelaksanaan**

Kegiatan PKKMB akan dilaksanakan selama 3 (hari) hari. Waktu pelaksanaan kegiatan PKKMB tanggal 13 s.d. 15 Juli 2020. Pelaksanaan secara daring melalui aplikasi zoom meeting. Kegiatan dalam bentuk ceramah, diskusi, tugas mandiri, tugas kelompok, permainan, tayangan video profile, dll. Tempat PKKMB dilaksanakan di rumah masing-masing mahasiswa baru.

**B. Organisasi Pelaksana**

**1. Kepanitiaan**

Kepanitiaan terdiri dari unsur pimpinan Institusi, dosen, staf kependidikan, dan mahasiswa. Anggota panitia ditetapkan oleh Direktur dalam Surat Keputusan panitia PKKMB. Susunan kepanitiaan terlampir

**2. Pemateri**

Pemateri terdiri dari narasumber yang terkait, yaitu :

- a. Kepala Badan PPSDM Kesehatan Kemenkes
- b. Kepala Pusat Pendidikan Badan PPSDM Kesehatan Kemenkes
- c. Direktur
- d. Wakil Direktur 1,2,3
- e. Ka. Sub Bag. ADAK dan AKAK
- f. Ketua Jurusan
- g. Motivator ESQ
- h. Alumni

**3. Materi**

Secara umum materi kegiatan pengenalan kehidupan kampus, terdiri dari:

- a. Kehidupan berbangsa dan bernegara.

Pemahaman tentang Pancasila sebagai dasar negara atau ideologi negara, Bhineka Tunggal Ika, Undang-Undang Dasar 1945, Negara Kesatuan Republik Indonesia, dan Bela Negara;

- b. *General Education*;

Pemahaman tentang *General Education*, suatu pengembangan konsep dan pendekatan pembelajaran yang mempersiapkan mahasiswa untuk mampu memahami, menghadapi berbagai masalah (kompleksitas

kehidupan, keragaman, kemampuan berpikir jernih), termasuk untuk meningkatkan daya saing bangsa. Prinsip *trivium* (logika, gramatika, dan retorika) diterapkan sebagai bagian dari *General Education*, kemampuan berpikir kritis, membaca, menulis, kemampuan berkomunikasi secara efektif, mendengar dan mengungkapkan, agar mahasiswa siap menghadapi perubahan untuk sukses secara profesional di era revolusi industri 4.0.

- c. Pendidikan tinggi di Indonesia;
- d. Pengetahuan umum tentang kesehatan dan tenaga kesehatan terkini
- e. Kegiatan akademik di perguruan tinggi;
- f. Pengenalan nilai budaya, tata krama, dan etika keilmuan;
- g. Organisasi dan kegiatan kemahasiswaan;
- h. Layanan kemahasiswaan; dan
- i. Persiapan penyesuaian diri di perguruan tinggi.

Selain materi di atas juga juga dapat diberikan materi pilihan antara lain:

- a. Pendidikan karakter menuju tata kehidupan dan etika kehidupan yang baik (Kedisiplinan, Sopan santun, dll)
- b. Tantangan dan peluang tenaga kesehatan di masa kini dan masa depan
- c. Peran Perguruan tinggi kesehatan dalam penanganan Covid-19
- d. Motivasi berkarya dan berprestasi di masa pandemi
- e. Wilayah bebas korupsi dan menjadi pribadi yang berintegritas
- f. Pemutaran film tentang kehidupan kampus, prestasi, kegiatan ko-dan ekstrakurikuler, dsb;

### C. Pelaksanaan PKKMB

Kegiatan PKKMB tahun akademik 2021/2022 yang bertema “**Wujudkan generasi Z yang cerdas, kreatif, dan peduli menuju Indonesia sehat**” akan dilaksanakan di lingkungan Poltekkes Kemenkes Jakarta I selama tiga hari secara daring melalui aplikasi zoom meeting. Kegiatan hari pertama dan kedua dilaksanakan terpusat dan hari ketiga dilaksanakan di Jurusan masing-masing. Kegiatan diawali dengan prosesi pembukaan dipimpin oleh Direktur Poltekkes Kemenkes Jakarta I. Setelah pembukaan, acara selanjutnya diisi dengan pemberian materi oleh pemateri yang telah dijadwalkan.

Kegiatan PKKMB ini dimulai dari pukul 07.00 s.d. jam 12.00 WIB. Dilanjutkan dengan tugas individu dan kelompok di luar waktu tersebut yang dilaksanakan oleh masing-masing peserta. Kepanitiaan terdiri atas staf Direktorat dan Jurusan

bekerjasama dengan mahasiswa yang tergabung dalam Organisasi Mahasiswa (Ormawa). Rangkaian kegiatan akan dilaksanakan sesuai dengan jadwal yang telah disepakati bersama.

**JADWAL KEGIATAN PKKMB  
POLITEKNIK KESEHATAN KEMENKES JAKARTA I  
T.A 2021/2022  
Senin, 12 Juli 2021**

No.	Kegiatan	Waktu	Tujuan	Tempat
1.	Briefing Panitia	06.00 – 07.00	-	Media Zoom
2.	Registrasi mahasiswa baru dan kerapihan. Pemutaran video kegiatan mahasiswa Poltekkes Kemenkes Jakarta 1	07.00 – 07.30	Melatih kedisiplinan, kerapihan, dan kejujuran mahasiswa baru	Media Zoom
3.	Pembukaan dan pembacaan tata tertib	07.30 – 07.40	Mahasiswa dapat mengikuti kegiatan dengan baik	Media Zoom
4.	Menyanyikan lagu-lagu - Indonesia Raya - Mars Poltekkes - Mars Mahasiswa	07.40 – 07.55	Mahasiswa dapat mengikuti kegiatan dengan baik	Media Zoom
5.	Laporan kegiatan PKKMB	07.55 – 08.05	Melaporkan kegiatan PKKMB	Media Zoom
6.	Sambutan dan pembukaan PKKMB secara resmi oleh Direktur Poltekkes Kemenkes Jakarta 1.  Materi 1 : Pemaparan profil Poltekkes Kemenkes Jakarta 1	08.05 - 08.50	Membuka acara PKKMB	Media Zoom
7.	Ice Breaking	08.50 – 08.55	Terciptanya kondisi yang dinamis di antara peserta dan motivasi antara sesama peserta selama aktivitas berlangsung.	Media Zoom
8.	Materi 2 : Peran serta, kepedulian tenaga kesehatan di masa	08.55 – 09.40	Memotivasi mahasiswa untuk semangat	Media Zoom

	pandemi		berprestasi	
8.	Ice Breaking	09.00 – 09.05	-	Media Zoom
9.	Mengistirahatkan Perangkat	09.40 – 09.50		
10.	Materi 3 : Pengenalan LKM & UKM di Lingkungan Poltekkes Kemenkes Jakarta I	09.50 – 10.40 1. FKMPI (5 Menit) 2. Forkompi (5 Menit) 3. MPM (5 Menit) 4. BEM (5 Menit) 5. UKM (maks. 3 Menit)	Mahasiswa mengetahui kegiatan dan organisasi dalam poltekkes Kemenkes Jakarta 1	Media Zoom
11.	Penyampaian Penugasan hari pertama ▪ Tugas Individu: ▪ Tugas Kelompok:	10.40- 10.45		
12.	Evaluasi diri kegiatan satu hari dan pemutaran video satu hari kegiatan dan Penutupan daring hari pertama	10.45 - 10.50		

**JADWAL KEGIATAN PKKMB  
POLITEKNIK KESEHATAN KEMENKES JAKARTA I  
SELASA 13 JULI 2021**

No.	Kegiatan	Waktu	Tujuan	Tempat
1.	Briefing Panitia	06.00 – 07.00	-	Media Zoom
2.	Registrasi mahasiswa baru dan kerapihan Pemutaran video kegiatan mahasiswa	07.00 – 07.30	Melatih kedisiplinan, kerapihan, dan kejujuran mahasiswa baru	Media Zoom
3.	Pembukaan dan penampilan tugas mahasiswa baru hari pertama	07.30 – 08.00	Mahasiswa dapat melihat kreativitasnya	Media Zoom
4.	Materi 1: “ sistem Informasi Akademik dan Layanan Kemahasiswaan”	08.00 - 08.45	Mahasiswa mengetahui dan memahami proses pembelajaran di kampus dan fungsi civitas akademika kampus	Media Zoom
5.	Ice Breaking	08.45 – 08.50	Terciptanya kondisi yang	Media Zoom

			dinamis di antara peserta dan motivasi antara sesama peserta selama aktivitas berlangsung.	
6.	Materi 2 : Motivasi dalam meningkatkan kepedulian mahasiswa	08.05 – 08.50	Menumbuhkan kesadaran dan motivasi dalam belajar.	Media Zoom
7.	Mengistirahatkan Perangkat	09.35 – 09.45	-	
8.	Materi 2 Persiapan Penyesuaian Diri dan Kegiatan Kemahasiswaan di Poltekkes Kemenkes Jakarta 1	09.45 – 10.30		Media Zoom
9.	Ice Breaking	10.30 – 10.35	-	Media Zoom
10.	Materi 4: Zona Integritas anti Korupsi	10.35 – 11.20		
11.	Penayangan Kampus Tour Poltekkes Jakarta I secara Virtual	11.20 - 11.40		Media Zoom
12.	Penyampaian Penugasan hari pertama : - Tugas Individu: - Tugas Kelompok	11.40 - 11.50		Media Zoom
13.	Evaluasi diri kegiatan satu hari dan pemutaran video satu hari kegiatan dan Penutupan daring hari pertama	11.50 - 12.00		Media Zoom



**JADWAL KEGIATAN PKKMB  
POLITEKNIK KESEHATAN KEMENKES JAKARTA I  
RABU 14 JULI 2020**

<b>No.</b>	<b>Kegiatan</b>	<b>Waktu</b>	<b>Tujuan</b>	<b>Tempat</b>
1.	Briefing Panitia	06.00 – 07.00	-	Media Zoom
2.	Registrasi mahasiswa baru dan kerapihan Pemutaran video kreatifitas mahasiswa	07.00 – 07.15	Melatih kedisiplinan, kerapihan, dan kejujuran mahasiswa baru	Media Zoom
3.	Pembukaan hari ke 3 dan penampilan tugas mahasiswa baru hari kedua (video)	07.15 – 07.30	Mahasiswa dapat melihat kretivitasnya	Media Zoom
4.	Perpindahan Mahasiswa Baru ke ruang jurusan masing-masing	07.30 – 07.40	-	Media Zoom
5.	Pembukaan PKKMB di Jurusan	07.40 – 07.45	Pembukaan PKKMB di Jurusan masing-masing	Media Zoom
6.	Sambutan Pelaksanaan PKKMB Jurusan sekaligus Profil Jurusan/ Prodi (Visi & Misi Jurusan) dan Perkenalan SDM dan Tata Laksana Administrasi Jurusan	07.50 - 08.10	Sambutan pelaksanaan PKKMB.  Pengenalan lingkungan pembelajaran dan kegiatan di jurusan/prodi masing-masing	Media Zoom
7.	Kegiatan Kemahasiswaan di Jurusan dan Ramah Tamah (Pengenalan HIMA Jurusan dan Mahasiswa Baru)	08.10 - 09.10	Mahasiswa dapat lebih mengenal dan akrab	Media Zoom
8.	Mengistirahatkan Perangkat	09.10 - 09.20	-	Media Zoom
9	Pemaparan materi oleh Jurusan	09.20 - 10.40		
9.	Materi 1 “ Sesi Berbagi Pengalaman Bersama Alumni”	09.45 – 10.15	Mahasiswa dapat mengetahui pengalaman alumni selama belajar di Poltekkes Jakarta 1	Media Zoom

11	Penelusuran Minat dan Bakat & program mentoring.	10.40 – 11.20	Pencarian Minat dan Bakat Mahasiswa	Media Zoom
12	Evaluasi diri kegiatan satu hari dan pemutaran video satu hari kegiatan sekaligus kembali ke ruang zoom utama	11.20 - 11.30	Mengisi form evaluasi (Google Form)	Media Zoom
13.	Upacara Penutupan 1. Pengumuman Maba Terbaik 2. Pemberian simbolik KTM kepada maba 3. Pembacaan Fakta Integritas 4. Doa Penutup	11.30 - 12.00	Penutupan Acara PKKMB	Media Zoom

#### D. Tata Tertib dan Sanksi

##### Tata Tertib :

##### 1. Panitia :

##### a. Panitia diwajibkan:

- 1) Memahami dan menaati Panduan PKKMB tahun 2021.
- 2) Mematuhi dan menjalankan semua peraturan yang berlaku.
- 3) Selama kegiatan menggunakan jas almamer, berpakaian rapi, sopan, dan pantas.
- 4) Memakai akun nama asli yang diawali dengan tulisan panitia. Contoh: Panitia-Ibnu Sina
- 5) Tidak melakukan segala bentuk kekerasan dan intimidasi selama PKKMB;
- 6) menjunjung tinggi norma dan etika yang berlaku baik dalam berkomunikasi maupun dalam melaksanakan aktivitas lainnya dalam PKKMB;
- 7) Hadirselama pelaksanaan PKKMB berlangsung dan mengawasi pelaksanaannya;
- 8) Menjadi teladan bagi mahasiswa baru.

##### b. Panitia dilarang:

- 1) Melakukan tindakan yang merendahkan harkat dan martabat manusia;
- 2) Melakukan hal-hal yang mengakibatkan terjadinya pertentangan dan perselisihan antar suku, agama, ras, dan golongan;

- 3) Menyuruh peserta PKKMB memakai pakaian atau atribut diluar ketentuan yang berlaku;
- 4) Melakukan kegiatan PKKMB diluar jadwal dan lokasi kampus Poltekkes Kemenkes Jakarta I;
- 5) Melakukan tindakan di luar ketentuan dan aturan yang ada;
- 6) Memakai pakaian dan perhiasan yang berlebihan dan mencolok pandangan;
- 7) Melakukan pungutan dalam bentuk apapun kepada mahasiswa baru;
- 8) Merokok

## **2. Peserta :**

### **a. Hak Peserta :**

- 1) Mendapatkan materi PKKMB sesuai yang telah dijadwalkan.
- 2) Mendapatkan perlindungan dari Poltekkes Kemenkes atas segala bentuk tindakan kekerasan yang diakibatkan atau terkait dengan pelaksanaan PKKMB.
- 3) Mendapatkan izin untuk meninggalkan kegiatan PKKMB karena alasan kesehatan dengan menyampaikan surat keterangan dari dokter (melalui sistem unggah dokumen) dan alasan lain yang dibenarkan.
- 4) Mendapatkan perlakuan yang sama dari panitia sesuai dengan aturan yang berlaku.
- 5) Melaporkan kepada panitia/pengawas yang ditunjuk atas perlakuan yang tidak sesuai dengan aturan PKKMB.
- 6) Mendapat sertifikat PKKMB bagi peserta yang dinyatakan lulus dan dimasukkan di dalam Surat Keterangan Pendamping Ijazah (SKPI) sebagai salah satu persyaratan wajib wisuda.

### **b. Kewajiban Peserta :**

- 1) Mengikuti seluruh rangkaian acara sesuai dengan jadwal yang ditentukan panitia.
- 2) Mematuhi semua ketentuan yang berlaku.
- 3) Melakukan presensi kehadiran yang dilakukan pada pagi sebelum kegiatan dan setiap sesi materi.
- 4) Memakai kemeja putih lengan panjang dan celana/rok berwarna hitam selama kegiatan PKKMB berlangsung.

- 5) Selama PKKMB berlangsung, peserta berpakaian rapi, bersih, sopan.
- 6) Peserta pria wajib berambut pendek dan bagi muslimah yang berjilbab dianjurkan memakai kerudung berwarna hitam.
- 7) Bersikap hormat, menjunjung tinggi norma dan etika yang berlaku, baik dalam bertingkah laku, berkomunikasi maupun dalam melakukan aktivitas lain.
- 8) Menggunakan nama akun diawali dengan nama prodi dan nama asli.

### **3. Larangan Peserta :**

- a Meninggalkan acara, kecuali untuk hal-hal yang sangat mendesak dengan izin panitia yang disampaikan melalui group medsos yang ditentukan.
- b Membantu presensi kehadiran peserta lain.
- c Merokok
- d Memakai perhiasan yang berlebihan dan mencolok.
- e Membuat keributan atau bertingkah laku diluar batas kesopanan dan indisipliner.
- f Membawa dan atau menggunakan minuman keras, narkoba atau obat terlarang lainnya.
- g Memakai atribut lain di luar ketentuan yang ditetapkan selama PKKMB berlangsung.

### **Sanksi :**

1. Sanksi yang diberikan kepada peserta PKKMB yang melakukan pelanggaran dapat berupa
  - a. Teguran lisan atau tulisan.
  - b. Pemberian tugas secara terukur dengan persetujuan panitia sebagai pengganti sanksi terhadap pelanggaran yang dilakukan peserta.
  - c. Penyerahan kasus pelanggaran berat kepada pihak yang berwajib oleh direktur.
  - d. Tidak diluluskan dalam kegiatan PKKMB bagi peserta yang melakukan pelanggaran sedang – berat.

- e. Pencabutan status sebagai mahasiswa Poltekkes Kemenkes bagi peserta yang melakukan pelanggaran berat.
2. Bagi peserta yang belum lulus atau tidak mengikuti kegiatan PKKMB, maka:
- a. Bagi mahasiswa yang tidak dapat mengikuti kegiatan PKKMB sesuai jadwal karena alasan yang dapat diterima dan dibenarkan, diwajibkan mengikuti kegiatan PKKMB yang diselenggarakan Poltekkes Kemenkes pada tahap berikutnya.
  - b. Tidak boleh menjadi pengurus kelembagaan kemahasiswaan;
  - c. Tidak diperbolehkan melaksanakan wisuda.

## **BAB IV**

### **PENUTUP**

Buku ini disusun sebagai panduan dalam penyelenggaraan Pengenalan Kehidupan Kampus bagi Mahasiswa Baru (PKKMB) di Politeknik Kesehatan Kemenkes Jakarta I Tahun Akademik 2021/2022. Hal - hal yang belum diatur dalam panduan ini akan ditetapkan kemudian, sejauh tidak menyimpang dan bertentangan dengan Panduan umum PKKMB.

Diharapkan buku Panduan ini dapat memberikan arah dan informasi kepada panitia maupun mahasiswa baru yang terlibat sehingga seluruh kegiatan dapat berjalan dengan lancar dan sesuai dengan ketentuan yang telah ditetapkan.

**SUSUNAN PANITIA PEGAWAI  
PENGENALAN KEHIDUPAN KAMPUS BAGI MAHASISWA BARU  
POLITEKNIK KESEHATAN KEMENKES JAKARTA I  
TAHUN AKADEMIK 2021/2022**

Pelindung : Ka. Pusdik SDM Badan PPSDM Kesehatan

Penanggung Jawab : Direktur Poltekkes Kemenkes Jakarta I

Ketua : Wakil Direktur III  
Sri Handayani, S.Pd., MKM

Sekretaris :  
1. Saidin, SKM  
2. Tri Endah Pangastuti, S.Kep.,Ners.,M.Kep.

Bendahara : Sinta Yunita Sari, A.Md

Anggota Teknis :  
1. Ners. Tarwoto, S.Kep., M.Kep..  
2. drg. Ita Yulita, M.Kes.  
3. Isdioso, SKM  
4. Mumpuni, S.Kp., M.Biomed.  
5. Erlin Puspita, SST, M.Keb.  
6. Ngatemi, S.Si,T, MKM.  
7. Triyani, S.Kp., M.Med.Ed.

Anggota Administrasi :  
1. Ni Putu Wendi Yuniarti, SKM  
2. Hidayanti Arifuddin, S.ST.  
3. Rinawati, SE.

Seksi Acara :  
1. Ratna Aryani, S.Kep., Ners, M.Kep  
2. Rasumawati, SKM, MA.Kes  
3. Erwin, M.Kes  
4. Rina Fitriana, B.PO, M.T  
5. Mega Lestari Khoirunnisa,  
S.Kep.,Ns.,M.kep.,Sp.Kep.J.

Seksi IT :  
1. Argianto, S.Kom, MKM  
2. Samson 'X Merari  
3. Ujang Abdul Muis, SKM, MKM  
4. Ahmad Syarifudin  
5. Nono Suwelo, SE  
6. Rizki Sofian, SKM  
7. Tias Harfiansah Akbar, S.Kom

Seksi Humas, Publikasi dan Dokumentasi :

1. Irma Lismayanti, SIP
2. Riduan Arifin, SAP

Seksi Konsumsi : Rummyati

Seksi Perlengkapan :

1. Ahmad Hasan Ali
2. Saiful Ahmad
3. Giyanto
4. Wiwik



**SUSUNAN PANITIA PKKMB BADAN EKSEKUTIF MAHASISWA  
POLITEKNIK KESEHATAN KEMENKES JAKARTA I  
T.A 2021/2022**

Pelindung	: drg. Ita Astit Karmawati, MARS
Penasehat	: Sri Handayani, S.Pd., MKM
Penanggung Jawab	: Fahri Andri Kurniawan
Ketua Pelaksana	: Anna Nadia
Sekretaris I	: Fadiyah Az Zahra
Sekretaris II	: Adinda Mutiara Ayu Sabilah
Bendahara I	: Jessy Amelia Putri
Bendahara II	: Hilmiyah Niswati Ilhamy
Seksi Acara	: 1. Dea Putri Nabilla 2. Nurmalita Rachma Sary 3. Muhammad Syahryan Gibran 4. Fadilla Vizka Aurelia
Seksi Humas	: 1. Alip Nulman Nulhakim 2. Mardhatilla Rachma Primasanti 3. Yulia Dewi 4. Dinda Meisyalina
Seksi Dokumentasi, Desain, dan Dekorasi	: 1. Dyva Kurnia Rachmani 2. Salsabila Laili Nur Rohmah 3. Reifalenza Syafilla Rhesta 4. Dinda Fitria Sanda
Seksi IT	: 1. Azhar Ramadhan 2. Nisyaa Azahra Rahmatika 3. Irna Ismaya 4. Amelia Dwi Puteri
Seksi Dana Usaha dan Konsumsi	: 1. Bella Rizky Apriani 2. Belva Lativa Putri 3. Tuti Hilmiyah 4. Nadia Noviani
Seksi Kesenian	: 1. Mika Muthia Kanaya Prawaty 2. Alifia Nur Selina 3. Hana Silvia 4. Ahmad Syamsul Rizal

*Mars* POLITEKNIK KESEHATAN KEMENKES JAKARTA I

Do = Bes D  
4/4 : Marcia

Cip : Indra S. Amirun  
Arr : Jajang Lukman

*Poltekkes Jakarta Satu  
Dengan Tri Darma Perguruan Tinggi  
Menyiapkan menciptakan tenaga  
kesehatan Mandiri efektif jujur dan berani*

*Sabar dan gemar menolong Peduli  
lingkungan  
Siap berkarya bermasyarakat Wujudkan  
kehidupan sehat*

*Dengan tenaga kesehatan trampil  
Laksanakan program hidup sehat  
Sebagai amalan Pancasila  
Pandangan hidup bangsa*

*Pendidikan tenaga Kesehatan  
profesional Poltekkes Jakarta Satu  
Majulah*

## *Hymne* POLITEKNIK KESEHETAN KEMENKES JAKARTA I

Do = G  
4/4 : Adante

Cip : Indra S. Amirun  
Arr : Jajang Lukman

*Kepada para mahasiswa Yang  
merindukan kejayaan  
Kepada rakyat yang kebingungan Di  
persimpang jalan*

*Kepada pewaris peradaban Yang telah  
menggoreskan Sebuah catatan  
kebanggaan Di lembar sejarah manusia*

*Wahai kalian yang rindu kemenangan  
Wahai kalian yang turun ke jalan  
Demi mempersembahkan jiwa dan raga  
Untuk negeri tercinta*

## STRUKTUR ORGANISASI POLTEKKES KEMENKES JAKARTA I

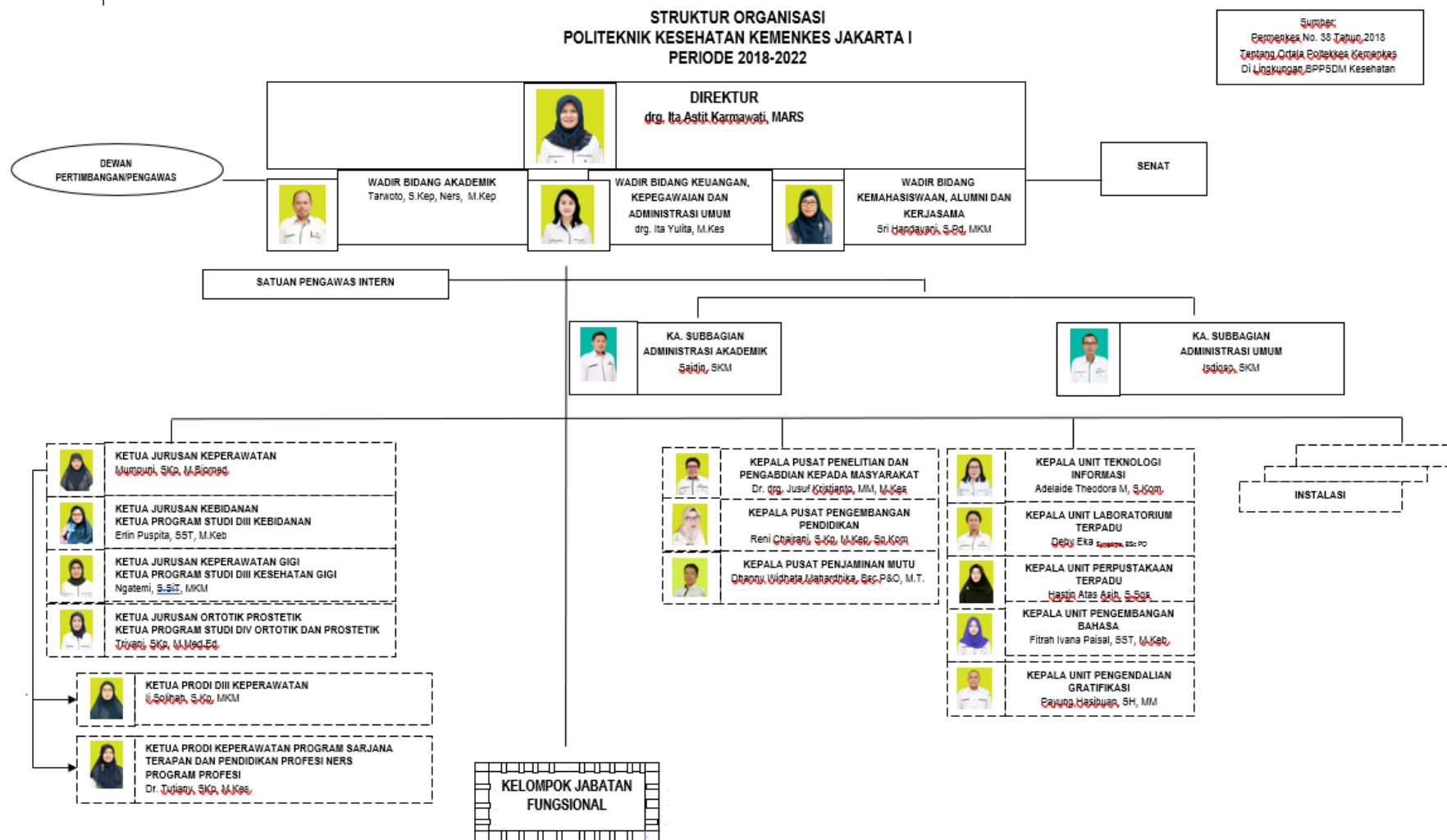

## SUB BAGIAN KEUANGAN, KEPEGAWAIAN DAN UMUM POLITEKNIK KESEHATAN KEMENKES JAKARTA I

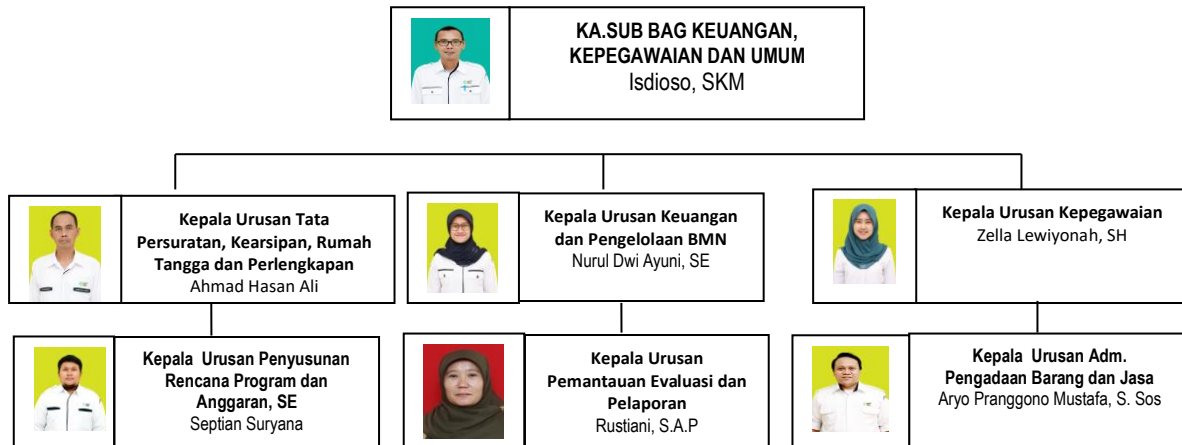

**SUB BAGIAN ADMINISTRASI AKADEMIK  
POLITEKNIK KESEHATAN KEMENKES JAKARTA I**

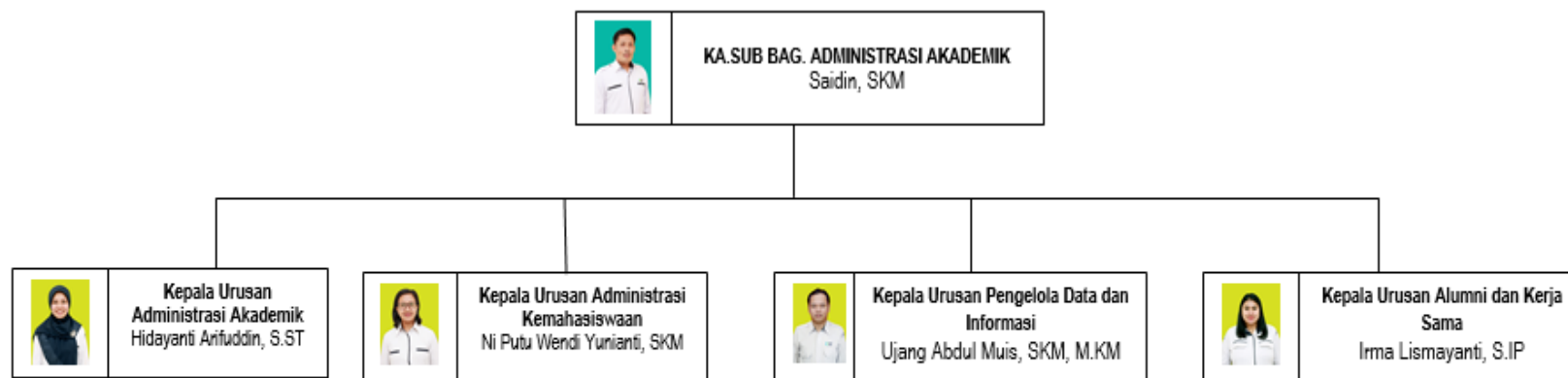

# STRUKTUR ORGANISASI JURUSAN POLITEKNIK KESEHATAN KEMENKES JAKARTA I

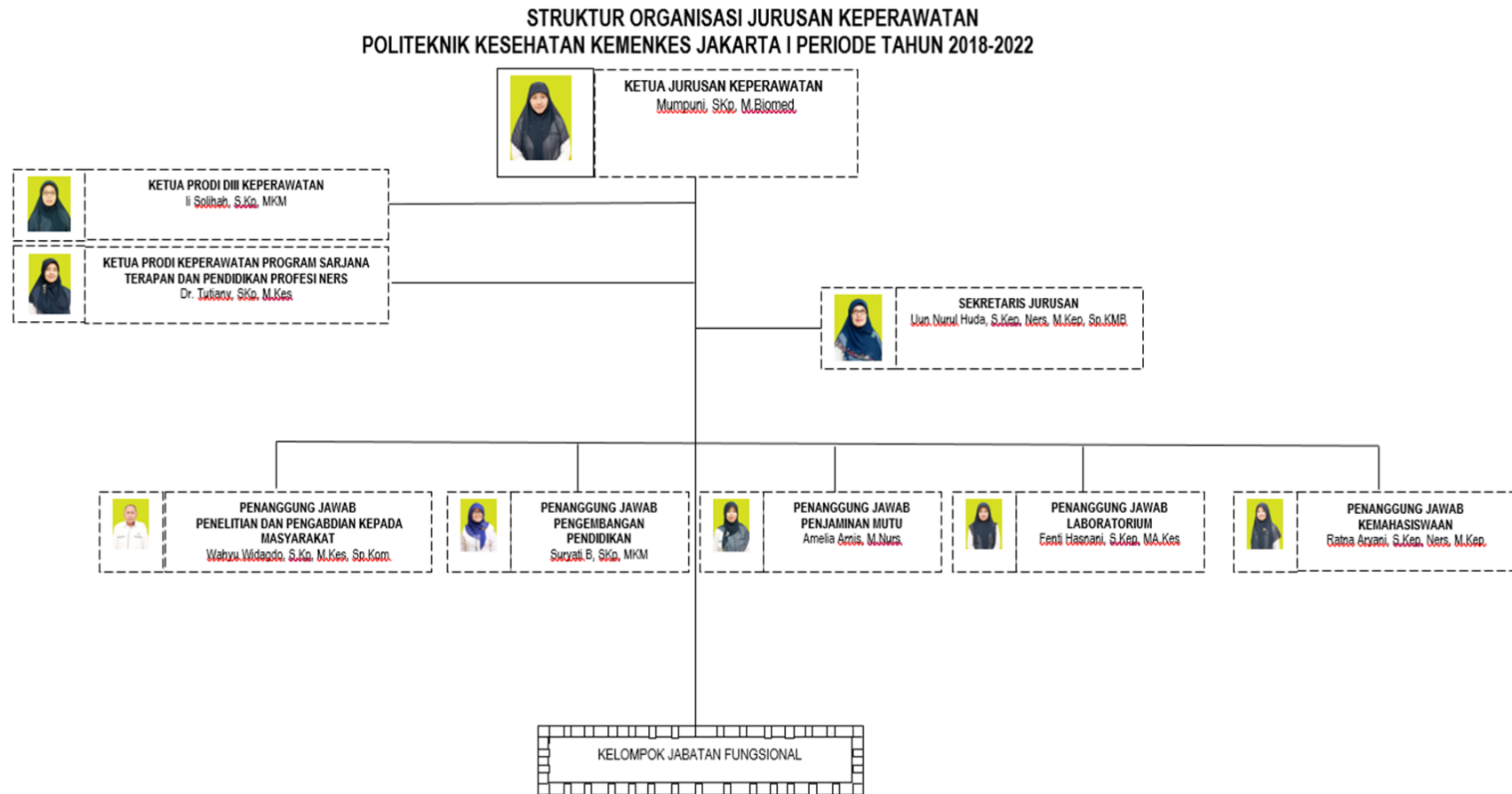

Nama Dosen dan Instruktur Jurusan Keperawatan  
Politeknik Kesehatan Kemenkes Jakarta I

No.	Nama	Latar Belakang Pendidikan	Jabatan
1.	Mumpuni, SKp., M. Biomed.	S1 Keperawatan + S2 Biomedik	Dosen
2.	Uun Nurulhuda, S.Kep., Ners., M.Kep., Sp.Kep.MB.	S1 + S2 Keperawatan + Spesialis Keperawatan Medikal Bedah +S3 Keperawatan	Dosen
3.	Ii Solihah, S.Kp., MKM.	S1 Keperawatan + S2 KesMas	Dosen
3.	Wahyu Widagdo, SKp., M.Kep., Sp. Kep.Kom.	S1 + S2 Keperawatan + Spesialis Keperawatan Komunitas	Dosen
4.	Dr. Tutiany, SKp., M.Kes.	S1 + S2 + S3 Keperawatan	Dosen
5.	Ani Nuraeni, SK., M.Kes.	S1 + S2 Kesehatan Masyarakat	Dosen
6.	Reni Chaerani, S.Kep., Ners, M.Kep., Sp.Kep.Kom.	S1 + S2 + S3 Keperawatan + Spesialis Keperawatan Komunitas	Dosen
7.	Dinarti, S.Kp., MAP.	S1 Keperawatan + S2 LAN	Dosen
8.	Suryati B, S.Kp., MKM.	S1 Keperawatan + S2 KesMas	Dosen
9.	Elsye Rahmawati, S.Kep., MKM.	S1 Keperawatan + S2 Kesehatan Masyarakat	Dosen
10.	Bara Miradwiyana, S.Kp., MKM.	S1 Keperawatan + S2 KesMas	Dosen
11.	Suryani Manurung, S.Kep., Ners., M.Kep., Sp.Kep.Mat.	S1 + S2+S3 Keperawatan + Spesialis Keperawatan Maternitas	Dosen
12.	Tarwoto, S.Kep., Ners., M.Kep.	S1 + S2 Keperawatan	Dosen
13.	Heni Nurhaeni, S.Kp., MKM.	S1 Keperawatan + S2 KesMas	Dosen
14.	Rospa Hetharia, S.ST., MA.Kes.	D4 Keperawatan + S2 Agama Kesehatan	Dosen
15.	Ratna Aryani, S.Kep., Ners., M.Kep.	S1 + S2 Keperawatan	Dosen
16.	Fenti Hasnani, S.Kep., MA.Kes.	S1 Keperawatan + S2 Agama Kesehatan	Dosen
17.	Elya Netty, S.Kp., M.Kes.	S1 + S2 Keperawatan	Dosen
18.	Mutarobin, S.Kep., Ners., M.Kep., Sp.Kep.MB.	S1 + S2 Keperawatan + Spesialis Keperawatan Medikal Bedah	Dosen
19.	Mega Lestari Khoirunnisa, S.Kep., Ners., M.Kep., Sp.Kep.J	S1 + S2 Keperawatan + Spesialis Keperawatan Jiwa	Dosen
20.	Amelia Arnis, S.Kp., M.Nurs.	S1 + S2 Keperawatan	Dosen
21.	Dinny Atin Amanah, S.Kep., Ners.	S1 Keperawatan	Instruktur
22.	Kartikaningtyas Kusumastuti, S.Kep., Ners	S1 Keperawatan	Instruktur
23.	Ani Andarini, AMK.	D III Keperawatan	Instruktur
24.	Ni Putu Wendi Yunianti, AMK., SKM.	D III Keperawatan + S1 KesMas	Instruktur
25.	Emilza Maizar, AMK	D III Keperawatan	Instruktur



## STRUKTUR ORGANISASI JURUSAN KEBIDANAN POLITEKNIK KESEHATAN KEMENKES JAKARTA I PERIODE TAHUN 2018-2022

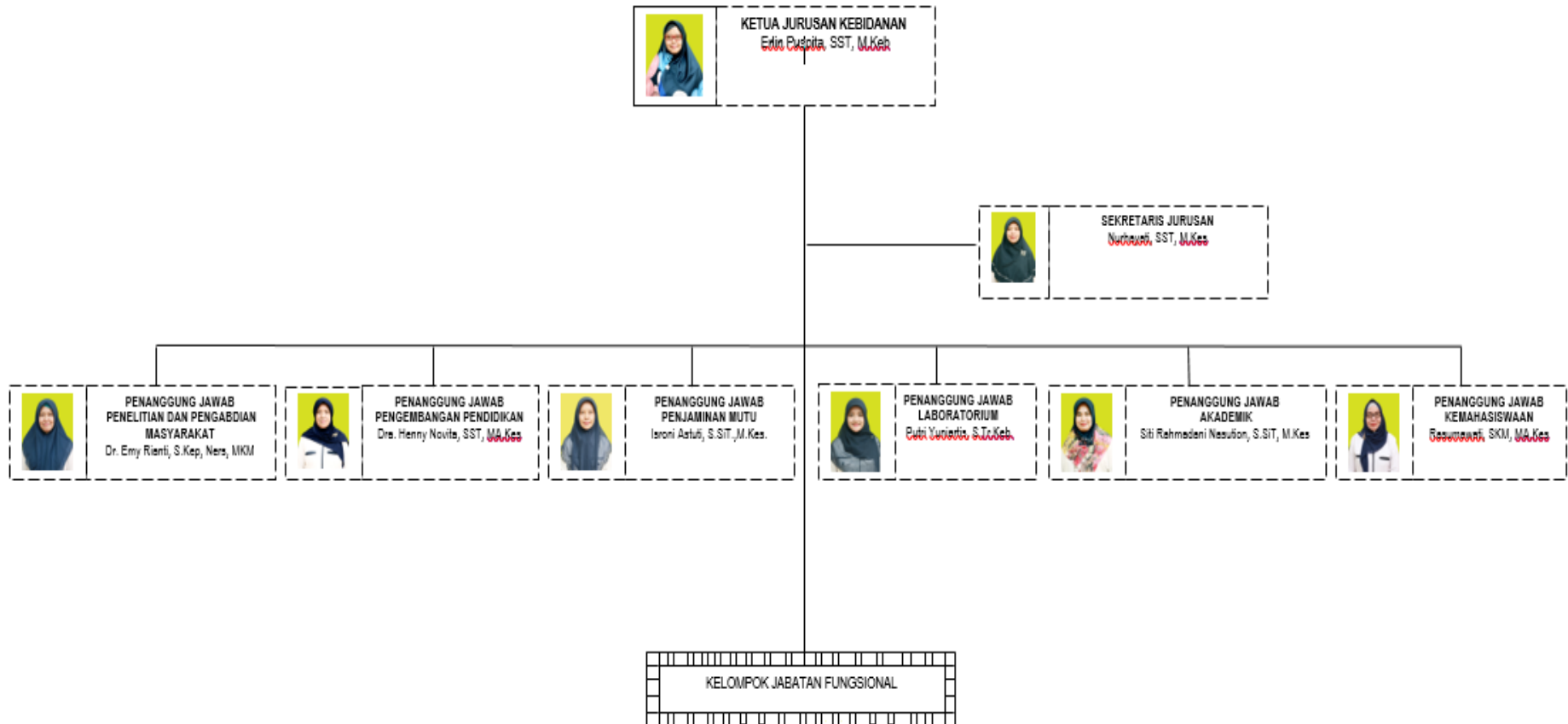

Nama Dosen Dan Instruktur Jurusan Kebidanan  
Poltekkes Kemenkes Jakarta I

No.	Nama Dosen	Latar Belakang Pendidikan	Jabatan
1.	Erlin Puspita.SST, M.Keb	DIV Kebidanan +S2 Kebidanan	Dosen
2.	Nurhayati, SST, M.Kes	DIV Kebidanan + S2 KesMas	Dosen
3.	Sri Handayani, S.Pd,MKM	Sarjana Pendidikan+S2 Kesehatan Masyarakat	Dosen
4.	Dra. Mumun Munigar, MA.Kes	Sarjana pendidikan + S2 Agama & Kesehatan	Dosen
5.	Dra. Henny Novita. SST, MA.Kes	DIV Kebidanan + S2 Agama & Kesehatan	Dosen
6.	Dra. Erni, AM.Keb, MA.Kes	Sarjana pendidikan+S2 Agama & Kesehatan	Dosen
7.	Rasumawati, SKM, MA.Kes	Sarjana Kesehatan masyarakat + S2 Agama & Kesehatan)	Dosen
8.	Dr. Emy Rianti, S.Kep, Ners,S., MKM	Sarjana Keperawatan +S3 Agama dan Kesehatan	Dosen
9.	Dra. Elina, SKp, M.Kes	Sarjana Keperawatan+S2 KesMas	Dosen
10.	Alice Leiwakabessy, S.Pd, MKM	Sarjana pendidikan+S2 KesMas	Dosen
11.	Devi Azriani, SST, M.Keb	DIV Kebidanan +S2 Kebidanan	Dosen
12.	Siti Rahmadani,SST, M.Kes	DIV Kebidanan + S2 Kesehatan Masyarakat	Dosen
13.	Isoni Astuti,S.SiT, M.Kes	DIV Kebidanan + S2 Kesehatan Masyarakat	Dosen
14.	Masita, SST, MPH *	DIV Kebidanan+ S2 Kesehatan Masyarakat	Dosen
15.	Sudiyati, SST, M.Kes *	DIV Kebidanan + S2 KesMas	Dosen
16.	Dr. Hariyanti, SKM, MKM	Sarjana KesMas + S2 Kesehatan Masyarakat+ S3 KesMas	Dosen
17.	Vera Suzanna DH, SST, M.Keb	DIV Kebidanan +S2 Kebidanan	Dosen
18.	Nurul Lidya, SST,M.Kes	DIV Kebidanan +S2 Kesehatan	Dosen
19.	Rosita Syarifah. SST,M.Keb	DIV Kebidanan + S2 Kebidanan	Dosen
20.	Endah Dian Marlina,SST, M.Keb	DIV Kebidanan +S2 Kebidanan	Dosen
21.	Fitrah Ivana Paisal, S.SiT., M.Keb.	DIV Kebidanan + S2 Kebidanan	Dosen
22.	Vini Yuliani, SST, M.Keb	DIV Kebidanan + S2 Kebidanan	Dosen
23.	Husnul Khatimah, SST, MKM	DIV Kebidanan + S2 Kebidanan	Dosen
24.	Yunita Laila Astuti, SST, M.Sc. N-M	DIV Kebidanan + S2 Kebidanan	Dosen
25.	Zeni Zaenal Mutaqin, SKM, M.Kes	S2 Kesehatan Masyarakat	Dosen

26	Putri Yuniartis, S.Tr.Keb	DIV Kebidanan	Pranata Laboratorium Pendidikan
27	Amirotul Mudhmainah, S.Keb.,Bd	S1 Kebidanan	Pranata Laboratorium Pendidikan
28	Charisma Destrikasari, SST	DIV Kebidanan	Pranata Laboratorium Pendidikan
29.	Hidayanti Arifuddin, SST	DIV Kebidanan	Pranata Laboratorium Pendidikan
30.	Nur Dwi Yulianti, Amd. Keb	DIII Kebidanan	Pranata Laboratorium Pendidikan
31.	Uswatul Chasanah, Amd. Keb	DIII Kebidanan	Pranata Laboratorium Pendidikan

**STRUKTUR ORGANISASI JURUSAN KEPERAWATAN GIGI  
POLITEKNIK KESEHATAN KEMENKES JAKARTA I  
PERIODE TAHUN 2018-2022**

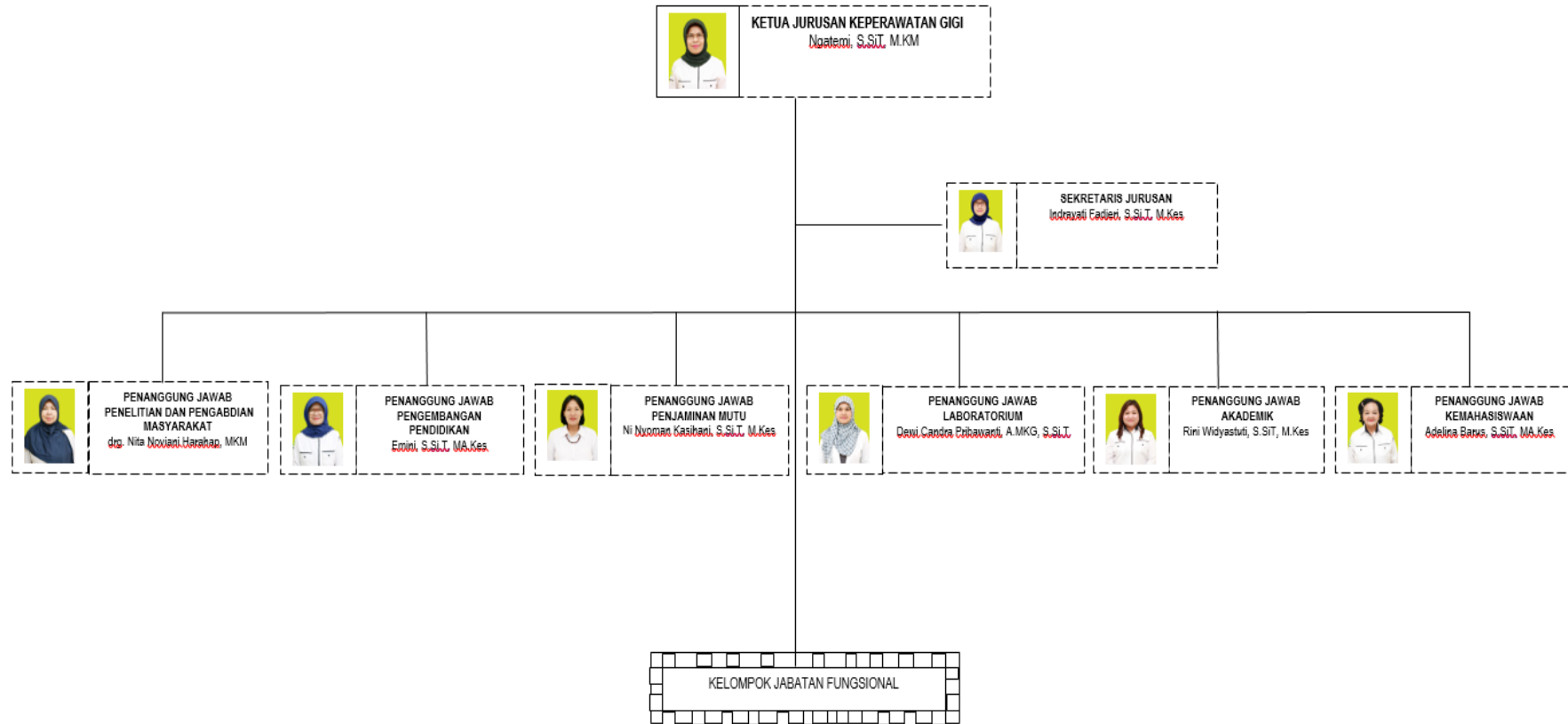

Nama Dosen Dan Instruktur Jurusan Keperawatan Gigi  
Poltekkes Kemenkes Jakarta I

No.	Nama	Latar Belakang Pendidikan	Jabatan
1.	drg. Ita Astit. K, MARS	S1 Kedokteran Gigi + S2 Manajemen Rumah Sakit	Dosen
2.	drg. Ita Yulita, MKes	S1 Kedokteran Gigi + S2 Kesehatan Masyarakat	Dosen
3.	Ngatemi, SSiT, MKM	D4 Perawat Gigi Pendidik + S2 Kesehatan Masyarakat	Dosen
4.	Indrayati Fadjeri, S.Si.T, M.Kes	D4 Perawat Gigi Pendidik + S2 Kesehatan Masyarakat	Dosen
5.	drg. Eka Anggreni, MKes	S1 Kedokteran Gigi + S2 Kesehatan Masyarakat	Dosen
6.	drg. Dwi Priharti, MKes	S1 Kedokteran Gigi + S2 Kesehatan Masyarakat	Dosen
7.	drg. Rahaju Budiarti, MA.Kes	S1 Kedokteran Gigi + S2 Agama Kesehatan	Dosen
8.	drg. Nita Noviani. H, MKM	S1 Kedokteran Gigi + S2 Kesehatan Masyarakat	Dosen
9.	drg. Siti Nurbayani, MKM	S1 Kedokteran Gigi + S2 Kesehatan Masyarakat	Dosen
10.	Dr. drg. Jusuf Kristianto, MM, M.Kes	S1 Kedokteran Gigi + S2 Kesehatan Masyarakat + S3 KesMas	Dosen
11.	Adelina Barus, SSiT, MA.Kes	D4 Perawat Gigi Pendidik + S2 Agama Kesehatan	Dosen
12.	Emini. S, SSiT, MA.Kes	D4 Perawat Gigi Pendidik + S2 Agama Kesehatan	Dosen
13.	Pudentiana. Rr. RE, SPd, MKM	S1 Pendidikan + S2 Kesehatan Masyarakat	Dosen
14.	Rikawarastuti, SKM, M.Kes *	S1 Kesehatan masyarakat + S2 KesMas	Dosen
15.	Nyoman Kasihani, S.Si.T., M.Kes.	D4 Perawat Gigi Pendidik + S2 KesMas	Dosen
16.	Rini Widiyastuti, S.Si.T, M.Kes.	D4 Perawat Gigi Pendidik + S2 KesMas	Dosen
17.	drg. Vitri Nurlawaty, M.Kes.	S1 Kedokteran Gigi + S2 Kesehatan Masyarakat	Dosen
18.	Erwin, S.ST.,M.Kes	DIV Kesehatan Gigi + S2 KesMas	Dosen JFU
19.	Tedy Purnama, S.ST.,M.Tr.Kes	D4 Kep.Gigi + S2 Kep. Gigi	Dosen
20.	Shifa Yulia Lestari, S.Tr.KG.,M.Tr.Kes.	D4 Kes.Gigi + S2 Kep. Gigi	Dosen
21.	Sri Lestari., AMKG., S, SPd	D3 Kes. Gigi + S1 Pendidikan	Pranata Laboratorium Pendidikan
22.	Rizki Sofian, AMKG, SKM	D3 Kesehatan Gigi + S1 KesMas	Pranata Laboratorium Pendidikan
23.	Dewi Chandra Pribawanti, AMKG, S.Si.T.	D3 Kes. Gigi + D4 Perawat Gigi Pendidik	Pranata Laboratorium Pendidikan
24.	Bimo Gigih Sasongko, STKG.	D4 Keperawatan Gigi	Pranata Laboratorium Pendidikan

Keterangan : \*) sedang melanjutkan Pendidikan

**STRUKTUR ORGANISASI JURUSAN ORTOTIK PROSTETIK  
POLITEKNIK KESEHATAN KEMENKES JAKARTA I  
PERIODE TAHUN 2018-2022**

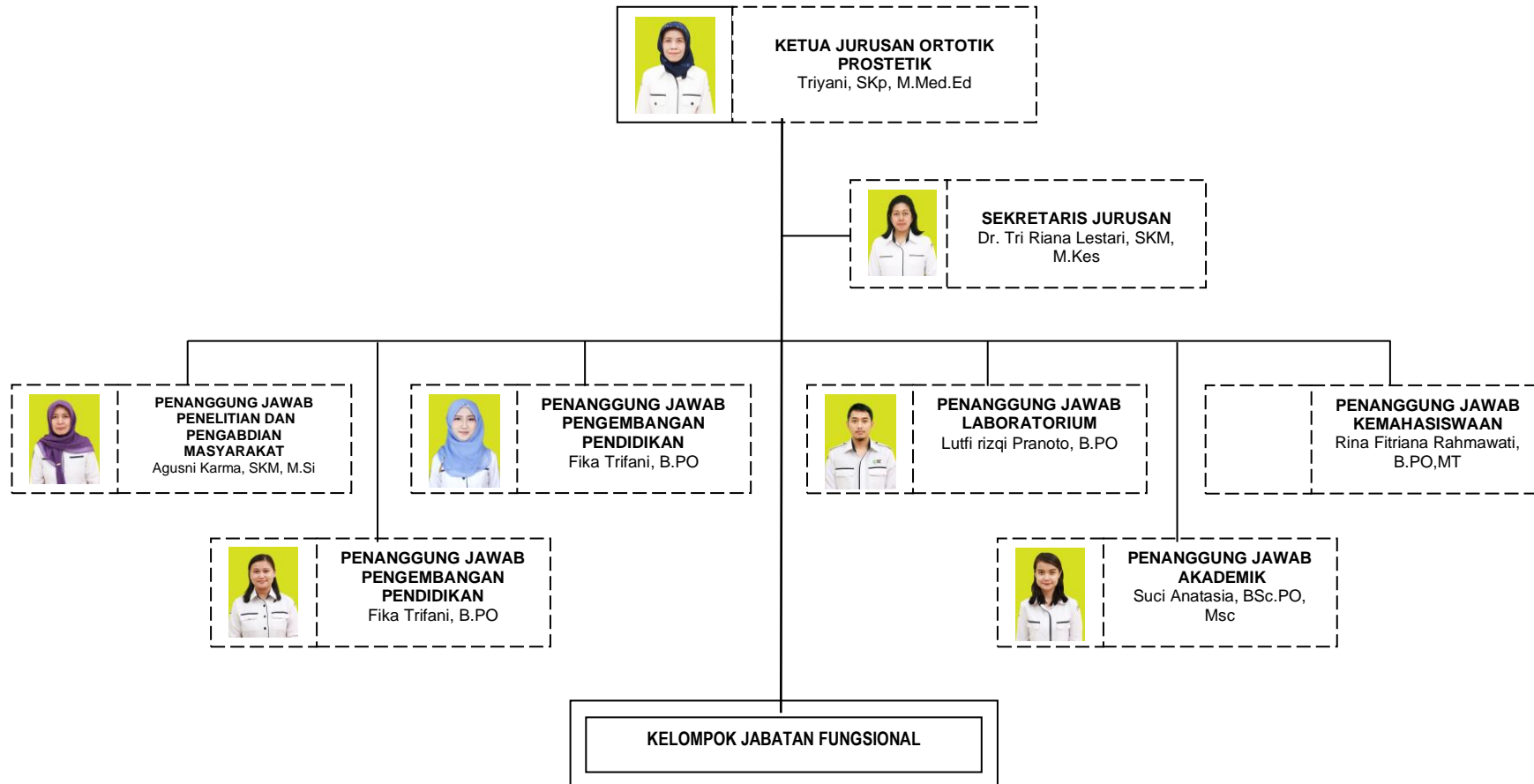

Nama Dosen dan Instruktur Jurusan Ortotik Prostetik  
Poltekkes Kemenkes Jakarta I

No.	Nama	Latar belakang pendidikan	Jabatan
1	Triyani, SKp, M.Med.Ed	S2 Pendidikan Kedokteran, UGM	Dosen
2	Dr. Tri Riana Lestari,SKM, M.Kes	S3 Ilmu Kesehatan Masyarakat, UNAIR	Dosen
3	Agusni Karma, SKM, M.Si (Hirarki)	S2 Psikologi Wanita, UI	Dosen
4	Payung Hasibuan, SH, MM	S2 Manajemen, UHAMKA	Dosen
5	Suci Anatasia B.Sc.PO, M.Sc	S2 Human Movement Science, Belanda	Dosen
6	Fika Trifani, B.PO	S1 Ortotik Prostetik Thailand	Instruktur
7	Syifa Fauzia, Amd.OP	S1 Ortotik Prostetik Thailand	Instruktur
8	Tri Hastuti, B.Sc.PO	S1 Ortotik Prostetik Tanzania	Instruktur
9	Galuh Nurul Annisa, B.PO	S1 Ortotik Prostetik Thailand	Instruktur
10	Feryanda Utami, B.PO*	S1 Ortotik Prostetik Thailand	Instruktur
11	Raden Achmad Candra, B.PO*	S1 Ortotik Prostetik Thailand	PLP Ahli
12	Rizan Yunihanawati, B.PO	S1 Ortotik Prostetik Thailand	PLP Terampil
13	Luthfi Rizky Pranoto, B.PO	S1 Ortotik Prostetik Thailand	Instruktur
14	Linda Rahmawati, S.Tr.OP	D4 Ortotik Prostetik Poltekkes Kemenkes Jakarta I	PLP Ahli
15	Dhanny Widhata M, B.Sc.PO	S1 Ortotik Prostetik Tanzania	Instruktur
16	Hanifah Danurasmah, S.Tr.Kes	D4 Ortotik Prostetik Poltekkes Surakarta	PLP Ahli
17	Ika Fahraddilla Sari, A.Md,Kes	D3 Ortotik Prostetik Poltekkes Surakarta	PLP Terampil
18	Deby Eka Supadma, B.PO	S1 Ortotik Prostetik Thailand	Instruktur
19	Rina Fitriana Rahmawati, B.PO	S1 Ortotik Prostetik Thailand	Instruktur
20	Linda Lugina Firdausi, Amd.OP	D3 Ortotik Prostetik Poltekkes Kemenkes Jakarta I	Instruktur
21	Fitria Hairani, Amd.OP	D3 Ortotik Prostetik Poltekkes Kemenkes Jakarta I	Instruktur
22	Sheyla Faulin, Amd.OP	D3 Ortotik Prostetik Poltekkes Kemenkes Jakarta I	Instruktur

\* Sedang Tugas Belajar

**PESERTA PENGENALAN KEHIDUPAN KAMPUS BAGI MAHASISWA BARU  
POLITEKNIK KESEHATAN KEMENKES JAKARTA I  
PROGRAM STUDI DIPLOMA III KEPERAWATAN  
TAHUN AKADEMIK 2021/20222**

No	NAMA PENDAFTAR	NOMOR PENDAFTARAN	PROGRAM STUDI
1	AYU HUSNIYYAH	2111201	Diploma III Keperawatan
2	NURHALIZAH	2111923	Diploma III Keperawatan
3	RHEINA NUR ALFIANTI	2111889	Diploma III Keperawatan
4	RIRIN WULAN SARI	2110644	Diploma III Keperawatan
5	ANISA AULIA PUTRI	2110597	Diploma III Keperawatan
6	NABILA PUTRI	2111591	Diploma III Keperawatan
7	DARA DINANTI WISANGGENI	2110316	Diploma III Keperawatan
8	ARISKA RETNO ASIH	2240500831710088	Diploma III Keperawatan
9	ELSAN WERIYANI	2140501032750596	Diploma III Keperawatan
10	FATIMAH LAYBA IBRAHIM	2240500831710109	Diploma III Keperawatan
11	KIKI AULIA KARTIKA	2140500831710186	Diploma III Keperawatan
12	LELI NURPADILAH	2140500831710254	Diploma III Keperawatan
13	MEILIA DYAH PINTALAWATI	2140500831710033	Diploma III Keperawatan
14	MIRA DWI PUTRI FEBRIANI	2240500831710197	Diploma III Keperawatan
15	MIRANDA KARINA ANDINI	2240500831710092	Diploma III Keperawatan
16	MUHAMAD IKHSAN FIKRI	2240500931710369	Diploma III Keperawatan
17	NUTRI OKTARINA	2140500831710179	Diploma III Keperawatan
18	OKTAVIANA DELTA JAYA DEWANTI	2140500831710233	Diploma III Keperawatan
19	RATIH RADIAN	2140500831710217	Diploma III Keperawatan
20	REVI RESIANA KURNIAWATI	2140500931710503	Diploma III Keperawatan
21	RIFANI AULIA PUTRI	2140500831710246	Diploma III Keperawatan
22	RINA RISDIANA	2140500831710250	Diploma III Keperawatan
23	ROSITA AYU KARIMA	2140500831710445	Diploma III Keperawatan
24	SAFIKAH KAMILAH PUTRI	2140500931710764	Diploma III Keperawatan
25	SHAUMTIKA NURUL SYIFA	2140500831710219	Diploma III Keperawatan
26	SHINTA PRATIWI	2140500831710443	Diploma III Keperawatan
27	SOPHIYANI	2140500831710251	Diploma III Keperawatan
28	SUCI CAHYATI	2240500831710010	Diploma III Keperawatan
29	SYEFIRA NAJWA SALSABILA	2240501032750014	Diploma III Keperawatan
30	SYIFA LAILATUL MUKARROMAH	2240500931710713	Diploma III Keperawatan
31	THADEA AURELIA SURYA	2140500831710362	Diploma III Keperawatan



32	WULANDARI SRI LESTARI	2240500831710208	Diploma III Keperawatan
33	YENIH AFRIYANI	2140500831710165	Diploma III Keperawatan
34	DHEA AMELIA	2140500831710224	Diploma III Keperawatan
35	EMILIA NURHAYATI	2140500831710366	Diploma III Keperawatan
36	MEYDINA KINTANIA PUTRI	2140500831710074	Diploma III Keperawatan
37	RIFCHA NUR MUTHMAINNAH	2140500831710355	Diploma III Keperawatan
38	RUTH MEIDA ANGELINA SITORUS	2140501032750330	Diploma III Keperawatan
39	LUTFIA ASYAFAH	2140500831710419	Diploma III Keperawatan

**PESERTA PENGENALAN KEHIDUPAN KAMPUS BAGI MAHASISWA BARU  
POLITEKNIK KESEHATAN KEMENKES JAKARTA I  
PROGRAM STUDI DIPLOMA IV SARJANA TERAPAN KEPERAWATAN + PROFESI NERS  
TAHUN AKADEMIK 2021/2022**

<b>No</b>	<b>NAMA PENDAFTAR</b>	<b>NOMOR PENDAFTARAN</b>	<b>PROGRAM STUDI</b>
1	MUHAMAD ALFIN RAMADHAN	2111170	Sarjana Terapan Keperawatan + Profesi Ners
2	DINDA RAHMA DINI	2111496	Sarjana Terapan Keperawatan + Profesi Ners
3	MARCELLIA AMANDA ASIH	2111127	Sarjana Terapan Keperawatan + Profesi Ners
4	IHSANIA IZZATUN NISA	2112181	Sarjana Terapan Keperawatan + Profesi Ners
5	MAWAR MEILITA	2111365	Sarjana Terapan Keperawatan + Profesi Ners
6	REFLI REONALDI	2110361	Sarjana Terapan Keperawatan + Profesi Ners
7	NAUFAL VEGA WIKRAMA	2110815	Sarjana Terapan Keperawatan + Profesi Ners
8	PINGKAN NURULITA RATUNGGGA	2111622	Sarjana Terapan Keperawatan + Profesi Ners
9	AULIA ANGGITA OKTAVIA	2111823	Sarjana Terapan Keperawatan + Profesi Ners
10	SHABRINA FRILIA AZ'ZAHRA	2112003	Sarjana Terapan Keperawatan + Profesi Ners
11	ELLY AMALIA MAJID	2110908	Sarjana Terapan Keperawatan + Profesi Ners
12	DHIMAS ALMER ADINATA	2111411	Sarjana Terapan Keperawatan + Profesi Ners
13	AHMAD AKBAR NUR SABILA	2110991	Sarjana Terapan Keperawatan + Profesi Ners
14	RANGGA DWI SEPTIAN	2111495	Sarjana Terapan Keperawatan + Profesi Ners
15	KHAIDAR AMIR	2111283	Sarjana Terapan Keperawatan + Profesi Ners
16	HANIFAH SURYANI PUTRI	2112121	Sarjana Terapan Keperawatan + Profesi Ners
17	IMELDA VANESSA ANINDYA PUTRI	2112146	Sarjana Terapan Keperawatan + Profesi Ners
18	ADHISTI TRIBUANA PANGASTUTI	2140500831710432	Sarjana Terapan Keperawatan + Profesi Ners
19	AISYAH ROSADI	2240500831710242	Sarjana Terapan Keperawatan + Profesi Ners
20	ALGHINA AMALIA SAIDA	2140501032750029	Sarjana Terapan Keperawatan + Profesi Ners
21	ALVINA VATIMA RIADI	2240500831710178	Sarjana Terapan Keperawatan + Profesi Ners

22	ALVY FARHATY CAMELIA ALI	2240500831710158	Sarjana Terapan Keperawatan + Profesi Ners
23	ANNISA FITHRI FARDIYAH	2140500831710436	Sarjana Terapan Keperawatan + Profesi Ners
24	ANNISA FRIANI	2140500831710159	Sarjana Terapan Keperawatan + Profesi Ners
25	ARMITHA KHOIRUNNISA	2240500831710198	Sarjana Terapan Keperawatan + Profesi Ners
26	AZIZAH YUNI SAPUTRI	2140500831710359	Sarjana Terapan Keperawatan + Profesi Ners
27	CHELSEI NABILA SALMA	2240500831710146	Sarjana Terapan Keperawatan + Profesi Ners
28	CHRISANTI MAHARANI	2140500831710168	Sarjana Terapan Keperawatan + Profesi Ners
29	DANIE LUSINAYA	2140500831710369	Sarjana Terapan Keperawatan + Profesi Ners
30	DELIA QORY PRATIWI	2240500831710079	Sarjana Terapan Keperawatan + Profesi Ners
31	DEVIA RESTIANA SARI	2240500831710206	Sarjana Terapan Keperawatan + Profesi Ners
32	DIKA IFTINAN MUNAWARAH	2140500831710426	Sarjana Terapan Keperawatan + Profesi Ners
33	DWI NOVITA RAMDANIA	2140500831710172	Sarjana Terapan Keperawatan + Profesi Ners
34	FIDINDA AZZAHRA PATRIA	2240500931710264	Sarjana Terapan Keperawatan + Profesi Ners
35	HULWATUN NADA	2140500831710154	Sarjana Terapan Keperawatan + Profesi Ners
36	IIM MUKAROMAH	2140501032750009	Sarjana Terapan Keperawatan + Profesi Ners
37	IRSYA MULKA AUFA	2240500931710673	Sarjana Terapan Keperawatan + Profesi Ners
38	KAMILA RYANDA SURYANTO	2240500831710103	Sarjana Terapan Keperawatan + Profesi Ners
39	KAZRA AULIA ASY-SYIFA	2140500831710041	Sarjana Terapan Keperawatan + Profesi Ners
40	M. HUSEIN	2140500831710207	Sarjana Terapan Keperawatan + Profesi Ners
41	NABILLA FEBIWATI	2140500831710231	Sarjana Terapan Keperawatan + Profesi Ners
42	NADILA RISMANTI SIDIK	2140500831710235	Sarjana Terapan Keperawatan + Profesi Ners
43	NADIYAH MUMTAZAH	2140500831710371	Sarjana Terapan Keperawatan + Profesi Ners
44	NOVIANTY NURLATIFAH	2140501132730555	Sarjana Terapan Keperawatan + Profesi Ners

45	NUR HOLISOH	2240500831710026	Sarjana Terapan Keperawatan + Profesi Ners
46	NURFISCA AGUSTIN AL USNA	2140500831710029	Sarjana Terapan Keperawatan + Profesi Ners
47	NURUL IZZAH	2140500831710096	Sarjana Terapan Keperawatan + Profesi Ners
48	OLIVIA OKTAFIANA SINAGA	2140500831710010	Sarjana Terapan Keperawatan + Profesi Ners
49	PATMA WATI	2240500931710414	Sarjana Terapan Keperawatan + Profesi Ners
50	PUSPITA ARUM	2140500831710423	Sarjana Terapan Keperawatan + Profesi Ners
51	REGINA ALIT PINANSTI	2240500931710509	Sarjana Terapan Keperawatan + Profesi Ners
52	REZA TUL MARDIAH	2240500931710150	Sarjana Terapan Keperawatan + Profesi Ners
53	SABRINA LUANDARI	2240500831710189	Sarjana Terapan Keperawatan + Profesi Ners
54	SALSABILLAH AZ ZAHRA	2140503336710349	Sarjana Terapan Keperawatan + Profesi Ners
55	SHALSHABILLA ANANDA BASRILLIA ATSBIANY	2140500831710027	Sarjana Terapan Keperawatan + Profesi Ners
56	SITI MURSYIDA PUTRI MANAN	2140501032750478	Sarjana Terapan Keperawatan + Profesi Ners
57	SITI RANIA RAIHANA	2240500831710185	Sarjana Terapan Keperawatan + Profesi Ners
58	SYAKIRAH PUTRI UTAMI	2240500831710222	Sarjana Terapan Keperawatan + Profesi Ners
59	TATIANA DEWI AGUSTIA	2240500831710251	Sarjana Terapan Keperawatan + Profesi Ners
60	ZAHRA GALUH PAMUNGKAS	2240500831710233	Sarjana Terapan Keperawatan + Profesi Ners
61	ZALFA NURKAMILIA	2140500831710377	Sarjana Terapan Keperawatan + Profesi Ners
62	ZULI DWI ANDRIYANTI	2140500831710103	Sarjana Terapan Keperawatan + Profesi Ners
63	AGNES AGUSTINA	2140500831710161	Sarjana Terapan Keperawatan + Profesi Ners
64	AMALIA MELY	2140500831710385	Sarjana Terapan Keperawatan + Profesi Ners
65	ASHVIYA ROBIATUL ADAWIYAH	2140500831710348	Sarjana Terapan Keperawatan + Profesi Ners
66	DAVIT SETIA BAKTI	2140500831710387	Sarjana Terapan Keperawatan + Profesi Ners
67	EMILIA AZAHRA	2240500831710135	Sarjana Terapan Keperawatan + Profesi Ners

68	INDRIYANI WAHYU OCTARINA	2140500831710397	Sarjana Terapan Keperawatan + Profesi Ners
69	NOERHALIZA VIRYANTI	2140500831710347	Sarjana Terapan Keperawatan + Profesi Ners
70	PUSPA YUNITA	2140500831710237	Sarjana Terapan Keperawatan + Profesi Ners
71	RACHEL DZUHRIA	2240500831710216	Sarjana Terapan Keperawatan + Profesi Ners
72	ROSITA	2140500831710214	Sarjana Terapan Keperawatan + Profesi Ners
73	SASKIA KATARIN	2140500831710337	Sarjana Terapan Keperawatan + Profesi Ners
74	OKTAVIA MAHARANI	2240500831710200	Sarjana Terapan Keperawatan + Profesi Ners
75	MAULINDA ELIZA	2140503336710320	Sarjana Terapan Keperawatan + Profesi Ners
76	ISMY ADRYANTI	2240500413710370	Sarjana Terapan Keperawatan + Profesi Ners
77	AISYAHRA ALIFIA DIANDRA	2140500831710212	Sarjana Terapan Keperawatan + Profesi Ners
78	QAISA NUR RAHMADANTI	2240501032750095	Sarjana Terapan Keperawatan + Profesi Ners
79	SARIFATUN MARDIYAH	2240500831710104	Sarjana Terapan Keperawatan + Profesi Ners

**PESERTA PENGENALAN KEHIDUPAN KAMPUS BAGI MAHASISWA BARU  
POLITEKNIK KESEHATAN KEMENKES JAKARTA I  
PROGRAM STUDI DIPLOMA III KEBIDANAN  
TAHUN AKADEMIK 2021/20222**

<b>NO</b>	<b>NAMA PENDAFTAR</b>	<b>NOMOR PENDAFTARAN</b>	<b>PROGRAM STUDI</b>
1	ASSYU'ARA AL'ASYI	2111229	Diploma III Kebidanan
2	ANISA FADILLAH	2111890	Diploma III Kebidanan
3	SILVIA PUTRI ANGELICA	2111759	Diploma III Kebidanan
4	NURSITI	2111430	Diploma III Kebidanan
5	YULIA DITASARI	2111624	Diploma III Kebidanan
6	PUTRI NURHIDAYATI	2110863	Diploma III Kebidanan
7	DINAR PUTRI MAHARANI	2111726	Diploma III Kebidanan
8	TIARA SEPTIA PUTRI	2110448	Diploma III Kebidanan
9	PUTRI SELVIA FITRI	2111415	Diploma III Kebidanan
10	SIWI SAWITRI MAHANANI	2111720	Diploma III Kebidanan
11	KHAULAH SITI SARAH	2111528	Diploma III Kebidanan
12	SHAFIRA DEWANTI PURNOMO PUTRI	2111762	Diploma III Kebidanan
13	ANASTASYA AULIDIA YUSUP	2111388	Diploma III Kebidanan
14	SYIFA FAUZIAH RAHMAN	2110465	Diploma III Kebidanan
15	SALSABILA AISYAH	2111505	Diploma III Kebidanan
16	AMANDA NURSAFITRI	2111592	Diploma III Kebidanan
17	K.DIAH PITALOKA	2111899	Diploma III Kebidanan
18	LU'LU JANNATI	2111903	Diploma III Kebidanan
19	SITI NURFARIDA	2111817	Diploma III Kebidanan
20	TIARA YULIA HANDANI	2111027	Diploma III Kebidanan
21	SITI LAILATUL MUKARROMAH	2110081	Diploma III Kebidanan
22	APRILIA ANIS SABILA	2111852	Diploma III Kebidanan
23	NUR SARI AL SAKINAH	2111667	Diploma III Kebidanan
24	PUTRI NOVA WIRYA PRATAMA	2111187	Diploma III Kebidanan
25	NICOLE RACHELITA PASARIBU	2110042	Diploma III Kebidanan
26	HUMAI DATUL MAULIDIYAH	2111003	Diploma III Kebidanan
27	NEFA AISYAH MUJAHIDAH	2111445	Diploma III Kebidanan
28	AISYAH SAYYIDATUL MUFATTIHAH	2110187	Diploma III Kebidanan
29	DYAH AYU RATRI TIANTO	2111974	Diploma III Kebidanan
30	RAIHANNA QOLBY	2110148	Diploma III Kebidanan
31	AMANDA FATHARANI	2110696	Diploma III Kebidanan
32	FIRZANAH GHASSANI	2110175	Diploma III Kebidanan
33	AULIA SALSABILA PUTRI	2111414	Diploma III Kebidanan

34	SUKMA RAHMAWATI	2112117	Diploma III Kebidanan
35	BERLIANA SYAVALAWATI	2110031	Diploma III Kebidanan
36	ANINDYA PUTRI JESIKA	2112008	Diploma III Kebidanan
37	AN. NURISCA PUTRI ARMYANTI	2111993	Diploma III Kebidanan
38	SABRINA WIJAYA	2112176	Diploma III Kebidanan
39	AFILAH RENAUDI	2140500831710153	Diploma III Kebidanan
40	CAMILATUL FIQRIYAH	2140500831710083	Diploma III Kebidanan
41	CLARISA AZZAHRA OKTAFIANI	2240500931710632	Diploma III Kebidanan
42	DELA SARI	2140501032750142	Diploma III Kebidanan
43	INTAN PERMATA ANGELITA	2140503336020302	Diploma III Kebidanan
44	INTAN PUTRI CALISTA	2140500831710128	Diploma III Kebidanan
45	JINGGA ANGGREINI CRISPHINA FASSE	2140500831710071	Diploma III Kebidanan
46	JUWITA NAYAWITRI ZAKIA ARIFIN	2140500831710068	Diploma III Kebidanan
47	KEMALA KHUZAIMAH NOERZAIN ISKANDAR	2140500831710095	Diploma III Kebidanan
48	KHONSA NAILAH RAHMA	2140500931710091	Diploma III Kebidanan
49	MALA AMELIA	2140501132731354	Diploma III Kebidanan
50	MUNAYU ZALIA YACUB	2240500831710249	Diploma III Kebidanan
51	NADA FATIMATUL ROHMAH WERIU	2240500931710157	Diploma III Kebidanan
52	NADIA SYLVIA SABILLA HARIS	2140500831710241	Diploma III Kebidanan
53	NECIA PRATILIA SIAGIAN	2240500212750012	Diploma III Kebidanan
54	NURUL SAFIRA RATO PUTRI	2240500831710150	Diploma III Kebidanan
55	PUPUT MARSA	2240500831710131	Diploma III Kebidanan
56	PUTRI FAJAR RANUM	2240501032750401	Diploma III Kebidanan
57	RARA INDAH OKTAVIANI	2140501232740151	Diploma III Kebidanan
58	ROSA AMELIA HERDIYANTI	2240500831710176	Diploma III Kebidanan
59	ROSA NATASYA	2140500831710142	Diploma III Kebidanan
60	SALWA NISA NURFAHIROH	2140500831710130	Diploma III Kebidanan
61	SEPTIANE DWINA RADITHA	2240500716710728	Diploma III Kebidanan
62	SILVI	2140500413711297	Diploma III Kebidanan
63	THALIAH AMANI NABILAH	2140500831710402	Diploma III Kebidanan
64	TIARA EKA WULANDARI	2140501032750383	Diploma III Kebidanan
65	VANESSA OKTAVIANI PATRIASARI	2240500831710167	Diploma III Kebidanan
66	WANDA AMANDA	2140500831710300	Diploma III Kebidanan
67	ZAKIYAH UMMAH	2240503336710164	Diploma III Kebidanan
68	ZUMROTUN ANISA MUSTOFA	2240500831710031	Diploma III Kebidanan
69	AISHA MAHARI BATES	2140500831710124	Diploma III Kebidanan
70	BUNGA LILIAN RAMADHANI	2140500831710166	Diploma III Kebidanan
71	INDRI YANI	2140500931710277	Diploma III Kebidanan

72	INTAN RAHMA DHIANTI	2140503336020095	Diploma III Kebidanan
73	NADYA AYU MARCELLA	2140500831710230	Diploma III Kebidanan
74	NENG PUTRI SARI	2140500931710619	Diploma III Kebidanan
75	SHALNESTIA SHALWA WULANDARI	2140501032750002	Diploma III Kebidanan
76	SYAFA JULIA SULISTYAWATI	2140500831710084	Diploma III Kebidanan
77	MUTIARA CITRA HANDAYANI	2240500931710214	Diploma III Kebidanan
78	OKTA RIZKIDWI PUTRI	2140500831710380	Diploma III Kebidanan
79	SELLA ALVIRA	2240500831710078	Diploma III Kebidanan

**PESERTA PENGENALAN KEHIDUPAN KAMPUS BAGI MAHASISWA BARU  
POLITEKNIK KESEHATAN KEMENKES JAKARTA I  
PROGRAM STUDI DIPLOMA III KESEHATAN GIGI  
TAHUN AKADEMIK 2021/2022**

No	NAMA PENDAFTAR	NOMOR PENDAFTARAN	PROGRAM STUDI
1	DAHLIA OCTAVIANITA	2111016	Diploma III Kesehatan Gigi
2	ZAHRA AULIA PUTRI	2110508	Diploma III Kesehatan Gigi
3	NABILLA PRASETYA NINGSIH	2111934	Diploma III Kesehatan Gigi
4	DAH AMALIA	2111322	Diploma III Kesehatan Gigi
5	ADILLA SAHARANI	2110794	Diploma III Kesehatan Gigi
6	DEWI RORO ANGGUN	2111080	Diploma III Kesehatan Gigi
7	NABILA JAHRO	2111473	Diploma III Kesehatan Gigi
8	RAYANA AULIA ARIF	2111314	Diploma III Kesehatan Gigi
9	DIVA REGINA PUTRI	2111758	Diploma III Kesehatan Gigi
10	KHURFATUL JANNAH JUNDIAH PUJA AHMAD	2110951	Diploma III Kesehatan Gigi
11	NENY FATIMAH	2111393	Diploma III Kesehatan Gigi
12	NURFALAH PUTRI AMALIA	2111944	Diploma III Kesehatan Gigi
13	RIESA CINDI APRIYANI	2110378	Diploma III Kesehatan Gigi
14	SHILFANI RUSWITA	2111512	Diploma III Kesehatan Gigi
15	ZAHDYTA AMMASHNISSA WAHYUDI	2111669	Diploma III Kesehatan Gigi
16	AINA ALNUR FADILA	2110348	Diploma III Kesehatan Gigi
17	INAL HAMDA ZULFAH	2111829	Diploma III Kesehatan Gigi
18	NAZIDA BILQIS AZKIYA	2111320	Diploma III Kesehatan Gigi
19	MUHAMAD FADLI	2110795	Diploma III Kesehatan Gigi
20	ALDILA	2110051	Diploma III Kesehatan Gigi
21	AFINA ZAHRA BRILIANA	2110971	Diploma III Kesehatan Gigi



22	INDRI NOVIANTI SUROYA PUTRI	2111566	Diploma III Kesehatan Gigi
23	TALITA PUTRI ANGGRAINI	2110313	Diploma III Kesehatan Gigi
24	MELINDA NIAZAN RAYA	2110745	Diploma III Kesehatan Gigi
25	ERNITA DESTIANI	2111263	Diploma III Kesehatan Gigi
26	MAYLINA PUTRI	2111429	Diploma III Kesehatan Gigi
27	ABIMANYU TSALAS DIARYO	2110657	Diploma III Kesehatan Gigi
28	NI WAYAN MAETA DEWI SURYANTARI	2111610	Diploma III Kesehatan Gigi
29	FAUZIAH IZMA ISLAMI	2110080	Diploma III Kesehatan Gigi
30	MUFIDAH KHAIRANI	2110160	Diploma III Kesehatan Gigi
31	FADYA NATASYA	2110546	Diploma III Kesehatan Gigi
32	MUTIARA AENI	2111105	Diploma III Kesehatan Gigi
33	CIKAL AJENG NAWANG WULAN	2111884	Diploma III Kesehatan Gigi
34	HAIFA WARDAH NAFISAH	2111724	Diploma III Kesehatan Gigi
35	SHANAZ ALDINA GIA SAMAY	2110450	Diploma III Kesehatan Gigi
36	ADELIA PUSPITA	2140500831710045	Diploma III Kesehatan Gigi
37	AGUSTIN AMELIA PUTRI	2240500831710075	Diploma III Kesehatan Gigi
38	AMANDA AMALYA RAMADHANI	2240500831710065	Diploma III Kesehatan Gigi
39	ANDINI RAHMADANI PUTRI	2240500831710196	Diploma III Kesehatan Gigi
40	APRILIA DININGSIH	2240503336020035	Diploma III Kesehatan Gigi
41	ARSHEILA SHELDA	2140500831710013	Diploma III Kesehatan Gigi
42	AULIA	2140500831710043	Diploma III Kesehatan Gigi
43	AYU LESTARI	2140500831710313	Diploma III Kesehatan Gigi
44	CHAIRANI PUTRI	2240500931710192	Diploma III Kesehatan Gigi
45	CHRIS MONICA DWI PANGESTI PUTRI	2240500831710020	Diploma III Kesehatan Gigi
46	CINDY JENNIFER OLIVIA	2140501032750589	Diploma III Kesehatan Gigi
47	CUT NINDYA AURA	2140500831710040	Diploma III Kesehatan Gigi
48	IZMA MAULIDIYAH	2240500831710085	Diploma III Kesehatan Gigi
49	MEIDAH RIZDYANTI	2240500831710248	Diploma III Kesehatan Gigi
50	MONICA APRILIA	2140500831710019	Diploma III Kesehatan Gigi
51	MUFIDA AFIAH FITRATUNISA	2140500831710228	Diploma III Kesehatan Gigi
52	NADILA JEPANIA	2140500831710309	Diploma III Kesehatan Gigi
53	NANDA RAHMADANI PUTRI	2240500831710111	Diploma III Kesehatan Gigi
54	PEGI PRATIWI	2140500831710005	Diploma III Kesehatan Gigi
55	ROBET VECUARI	2140500831710321	Diploma III Kesehatan Gigi
56	SALSABILA AUFARUL YUSUF	2240500831710063	Diploma III Kesehatan Gigi
57	SALSABILA PUTRI PURNOMO	2140500831710147	Diploma III Kesehatan Gigi
58	SANDRINA NANDA PUSPITA	2240500831710186	Diploma III Kesehatan Gigi
59	SEPTIA VERONICA	2140500831710449	Diploma III Kesehatan Gigi
60	SHAFANIA KIRANA MARGONO	2140500831710226	Diploma III Kesehatan Gigi

61	SHAKILA BERLIAN AZZAHRA	2140500831710113	Diploma III Kesehatan Gigi
62	SITI NUR AZIZAH	2240501032750391	Diploma III Kesehatan Gigi
63	SITI QOULANTSAKILA	2240500831710210	Diploma III Kesehatan Gigi
64	SYAFIKA PRATIWI	2240500831710160	Diploma III Kesehatan Gigi
65	ZIDAN CHAIRUL ABDAN	2140500831710335	Diploma III Kesehatan Gigi
66	ADHWA MALFALIYA AZZAH PRIYANTO	2240501032750131	Diploma III Kesehatan Gigi
67	ALYA RAHMA MAULIDIA	2140500831710361	Diploma III Kesehatan Gigi
68	ANNISA RAMADHANI	2140501032750583	Diploma III Kesehatan Gigi
69	DESTIKA ARIYANI	2240500831710047	Diploma III Kesehatan Gigi
70	FIRDA DEWI SHAFANA	2240500831710123	Diploma III Kesehatan Gigi
71	NIA CAMELIA PUTRI	2140500831710002	Diploma III Kesehatan Gigi
72	NIMAS GANDA SARI	2140500831710187	Diploma III Kesehatan Gigi
73	RESTY YULI FARISKA	2140500931710846	Diploma III Kesehatan Gigi
74	SASQIA UTAMIA SIFA	2140500831710115	Diploma III Kesehatan Gigi
75	SHAKIRA DENANDA TAUFANI	2140500831710190	Diploma III Kesehatan Gigi
76	SOPIYAH	2140500931710278	Diploma III Kesehatan Gigi
77	WINDYA FAJARWANTI RISYANTO	2140500831710171	Diploma III Kesehatan Gigi

**PESERTA PENGENALAN KEHIDUPAN KAMPUS BAGI MAHASISWA BARU  
POLITEKNIK KESEHATAN KEMENKES JAKARTA I  
PROGRAM STUDI DIPLOMA IV ORTOTIK PROSTETIK  
TAHUN AKADEMIK 2021/20222**

<b>No</b>	<b>NAMA PENDAFTAR</b>	<b>NOMOR PENDAFTARAN</b>	<b>PROGRAM STUDI</b>
1	SAKHA MILLAH	2111811	Sarjana Terapan Ortotik Prostetik
2	RERE DWI ATMANI	2111548	Sarjana Terapan Ortotik Prostetik
3	WIDIASWARI KUSUMA WARDANI	2112006	Sarjana Terapan Ortotik Prostetik
4	AISYAH ALMA AZAHIRA	2110466	Sarjana Terapan Ortotik Prostetik
5	AHMAD FAIRUZ	2110659	Sarjana Terapan Ortotik Prostetik
6	MUHAMMAD NUR EL-HAQQ	2111975	Sarjana Terapan Ortotik Prostetik
7	DEVIANA DAUDSYAH RAMADHANI	2112136	Sarjana Terapan Ortotik Prostetik
8	ELKA RYZKI DIAN TRI AMATUL TASSYA	2110705	Sarjana Terapan Ortotik Prostetik
9	ANNISA NADHIRA	2110113	Sarjana Terapan Ortotik Prostetik
10	DEVI PUSPITA SARI	2111044	Sarjana Terapan Ortotik Prostetik
11	DENA SALSABILLA PUTRI	2240501032750457	Sarjana Terapan Ortotik Prostetik
12	GERHARD HARITS	2140500716710904	Sarjana Terapan Ortotik Prostetik
13	MUHAMMAD FACHREVI SABIL	2140500831710006	Sarjana Terapan Ortotik Prostetik
14	MUHAMMAD IQBAL ROBANI	2140501433720531	Sarjana Terapan Ortotik Prostetik
15	RAINUN NADIRA HAFSAH	2140500931710550	Sarjana Terapan Ortotik Prostetik
16	SHILFA ARINDI NUR SHIFA	2140501132731233	Sarjana Terapan Ortotik Prostetik
17	WULAN MAYLIDA DEWI	2240500831710172	Sarjana Terapan Ortotik Prostetik
18	ZAHRA NIRMALA NURNAIMMA	2240500831710231	Sarjana Terapan Ortotik Prostetik
19	HANIDA ATUT CHOSIAH	2140500931710666	Sarjana Terapan Ortotik Prostetik

**CATATAN KEGIATAN  
PENGENALAN KEHIDUPAN KAMPUS BAGI BARU**

Hari / Tanggal	Catatan Kegiatan
Ketua Jurusan Sekretaris Jurusan Koordinator Akademik Koordinator Kemahasiswaan	1. .... 2. .... 3. .... 4. ....